

**ASALUNDEN 10-16
5200 ODENSE V**



ODINS•HAVE.dk
SeniorBoFællesskab50+

ODINS HAVE

PLANTEGNINGER & PRISER



FYNS FØRSTE SVANEMÆRKEDE BOLIGBYGGERI



Illustrationstegning

ODINS HAVE - WWW.ODINS-HAVE.DK
SVANEVEJ 10-12 - 5690 TOMMERUP - 64 76 21 64

ODINS HAVE

DET FØRSTE SVANEMÆRKEDE
BOLIGBYGGERI PÅ FYN.



Hvad betyder Svanemærket for dig og dit nye hjem?

Fremtiden er grøn, og det er vigtigt for os at bygge både for dig og de kommende generationer. Der er mange ting, der kan være med til at påvirke et byggeris miljøprofil .

Det handler både om byggematerialer og –proces. Vores vision om en grønnere fremtid får et stort skub i en grønnere retning, når vi bygger svanemærkede boliger.

Vi bygger ikke bare boliger – vi bygger hjem. Og et hjem skal om nogen steder skabe de optimale rammer for tryghed, sundhed og velvære. Det er lige netop det, et svanemærket hjem gør. For når du flytter ind i et svanemærket hjem, ved du, at det er kendetegnet ved:

- Lavt energiforbrug
- Godt indeklima
- Skrappe kemikaliekrav
- Strenge krav til bæredygtigt certificeret træ
- Høj byggeteknisk kvalitet via kontrol af en uvildig tredjepart
- God mulighed for genbrug og genanvendelse af bygningsdele
- Du skåner altså ikke kun miljøet ved at flytte ind i et svanemærket byggeri - men også dig og din familie.

Læs mere på odins-have.dk/baeredygtigt-byggeri

Alle de svanemærkede lejligheder:

- er indrettet seniorvenligt
- er arkitekttegnede for bedst mulig disposition af lejlighedsstørrelserne samt godt lysindfald
- har tilknyttet minimum enten en altan eller terrasse
- har adgangsmuligheder for gangbesværede
- ligger bynært og alligevel tæt på naturen
- har badmiljø samt garderobe af mærket Svane
- har mulighed for tilslutning på fibernettet
- Svane køkken med opvaskemaskine, køle-/fryseskab, ovn, kogeplader samt emhætte i høj energiklasse
- træ-, samt klinke gulve

DER ER TILKNYTTET DEPOTRUM TIL ALLE LEJLIGHEDER

ØVRIGE FACILITETER

Der opkræves 50 kr. pr. md. pr. person til lejerforeningen som giver fri adgang til:

GYMNASTIKSAL
ATRIUMGÅRDRUM
KÆMPE TAGTERRASSE
HOBBYRUM I KÆLDEREN
FÆLLESLOKALE I KÆLDEREN
DELEBIL *(tillægspris)*

ASALUNDEN, 5200 ODENSE V

FYNS FØRSTE SVANEMÆRKEDE BOLIGBYGGERI



10, st. lejl. 1

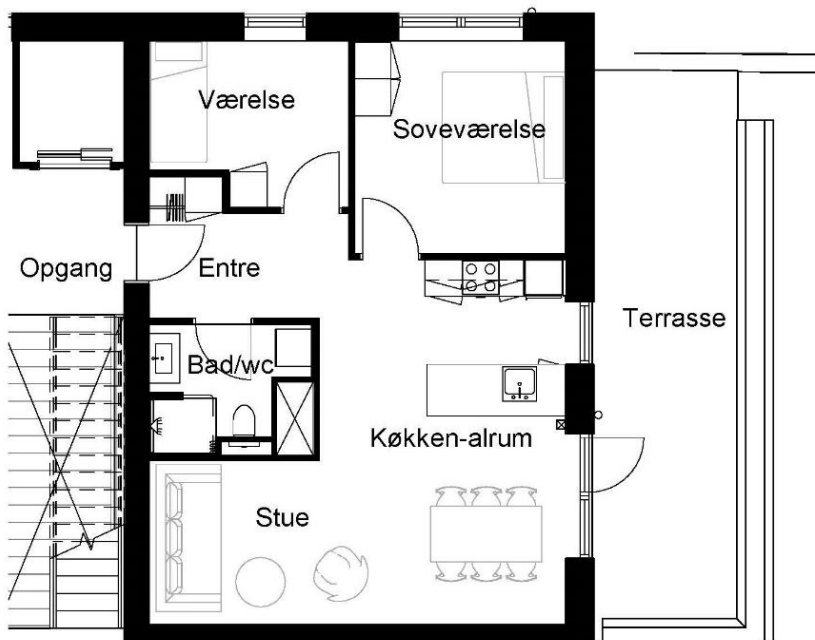

3 vær. lejlighed på 87 m²

Husleje pr. md.: 10.350 kr. + forbrug. Der opkræves 750 kr. i a'conto vand og varme.

Indskud: 3 md. i depositum og 1 md. i forudbetalt leje.

Billeder er illustrationstegninger.

Tegninger og arealer er vejledende og uden ansvar (der tages forbehold for fejl og ændringer).

Alle oplyste arealer er angivet som afrundede foreløbige.

STUEPLAN

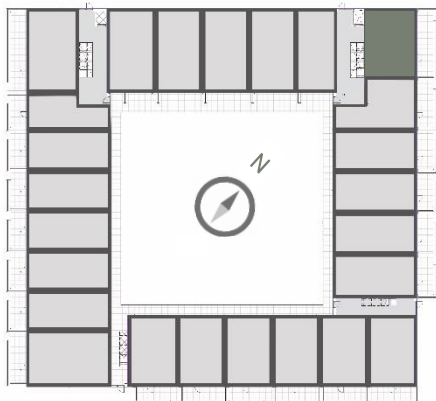

1. ETAGE

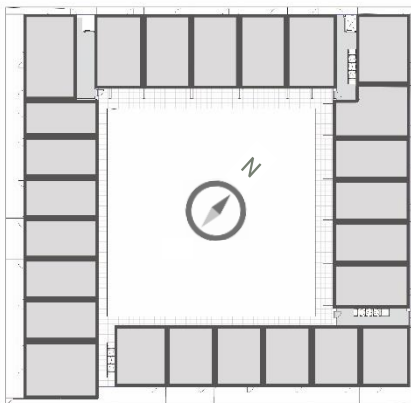

2. ETAGE

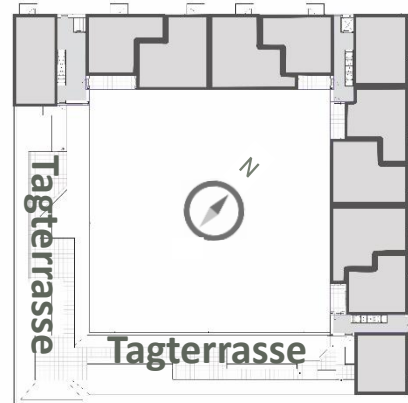

ASALUNDEN, 5200 ODENSE V

FYNS FØRSTE SVANEMÆRKEDE BOLIGBYGGERI



10, st. lejl. 2

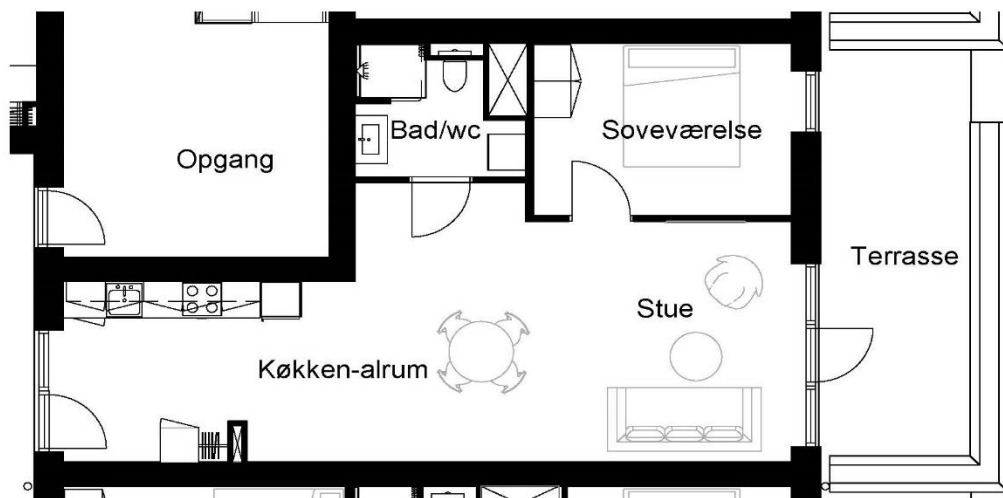

2 vær. lejlighed på 83 m²

Husleje pr. md.: 9.950 kr. + forbrug. Der opkræves 750 kr. i a'conto vand og varme.
Indskud: 3 md. i depositum og 1 md. i forudbetalt leje.

Billeder er illustrationstegninger.

Tegninger og arealer er vejledende og uden ansvar (der tages forbehold for fejl og ændringer).

Alle oplyste arealer er angivet som afrundede foreløbige.

STUEPLAN

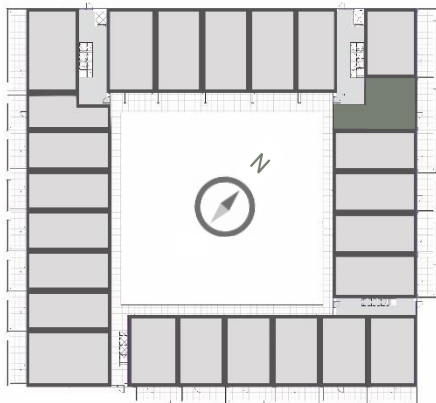

1. ETAGE

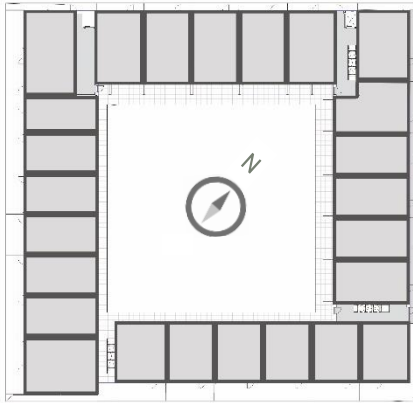

2. ETAGE

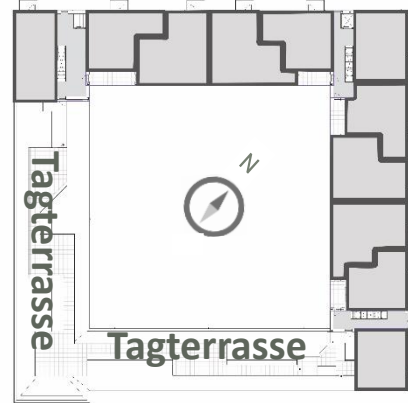

ASALUNDEN, 5200 ODENSE V

FYNS FØRSTE SVANEMÆRKEDE BOLIGBYGGERI



10, st. lejl. 3
10, st. lejl. 4
10, st. lejl. 5

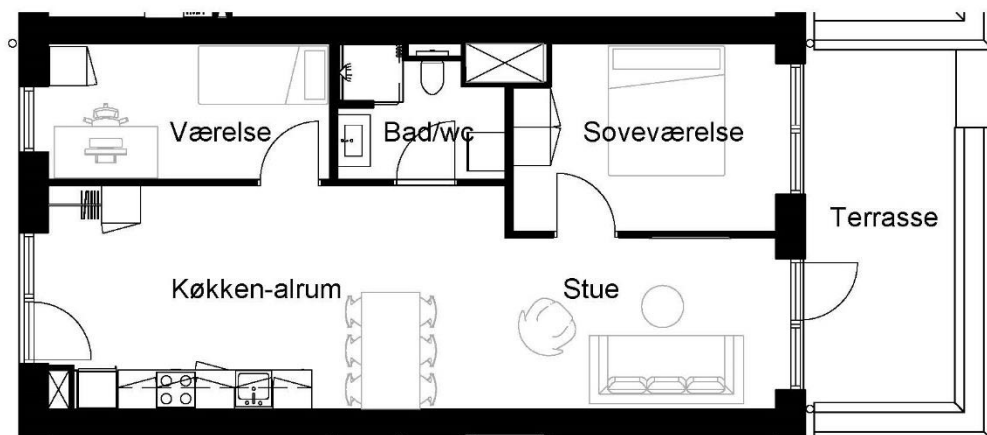

3 vær. lejlighed på 84 m²

Husleje pr. md.: 10.150 kr. + forbrug. Der opkræves 750 kr. i a'conto vand og varme.
Indskud: 3 md. i depositum og 1 md. i forudbetalt leje.

Billeder er illustrationstegninger.

Tegninger og arealer er vejledende og uden ansvar (der tages forbehold for fejl og ændringer).

Alle oplyste arealer er angivet som afrundede foreløbige.

STUEPLAN

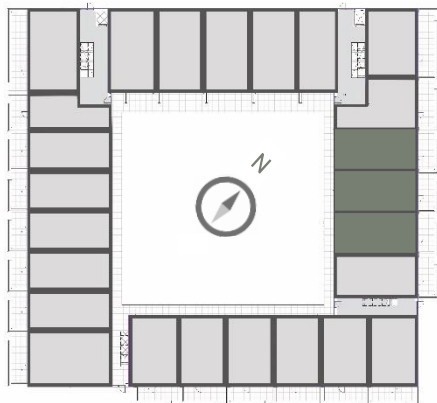

1. ETAGE

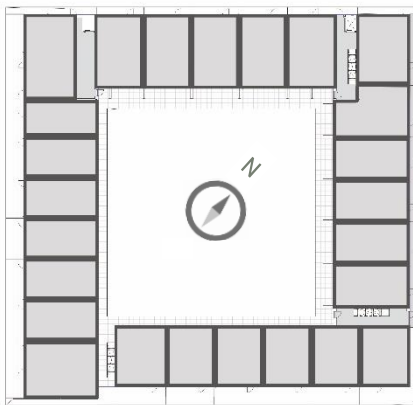

2. ETAGE

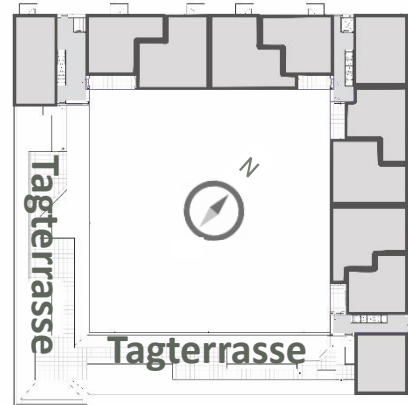

ASALUNDEN, 5200 ODENSE V

FYNS FØRSTE SVANEMÆRKEDE BOLIGBYGGERI



10, st. lejl. 6

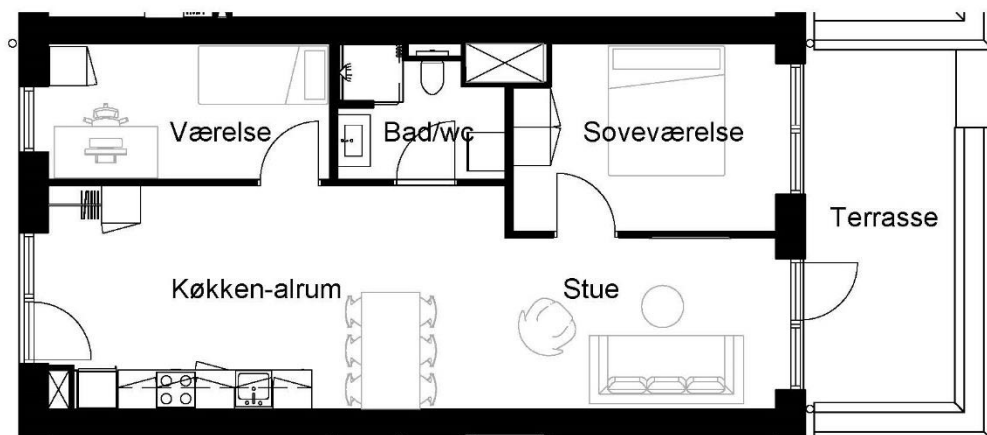

3 vær. lejlighed på 88 m²

Husleje pr. md.: 10.650 kr. + forbrug. Der opkræves 750 kr. i a'conto vand og varme.

Indskud: 3 md. i depositum og 1 md. i forudbetalt leje.

Billeder er illustrationstegninger.

Tegninger og arealer er vejledende og uden ansvar (der tages forbehold for fejl og ændringer).

Alle oplyste arealer er angivet som afrundede foreløbige.

STUEPLAN

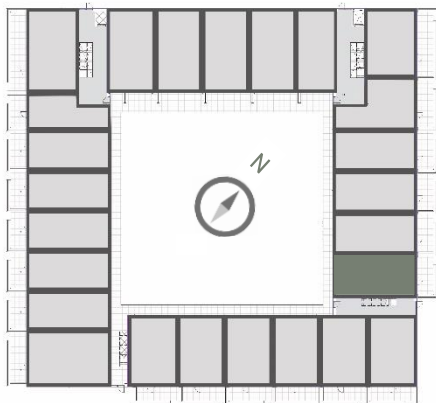

1. ETAGE

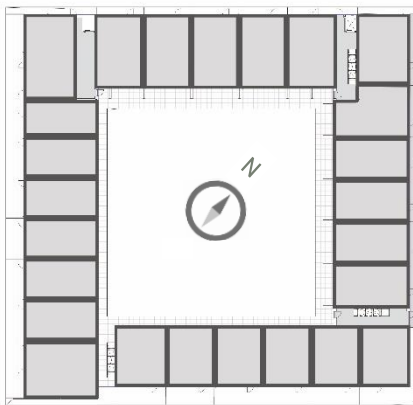

2. ETAGE

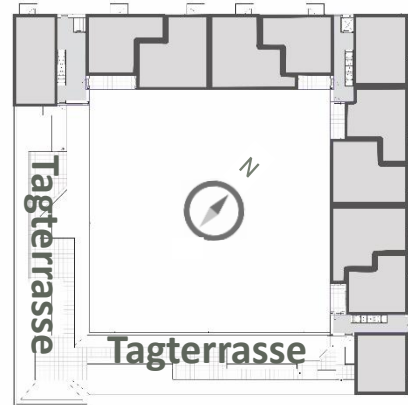

ASALUNDEN, 5200 ODENSE V

FYNS FØRSTE SVANEMÆRKEDE BOLIGBYGGERI



10, st. lejl. 7

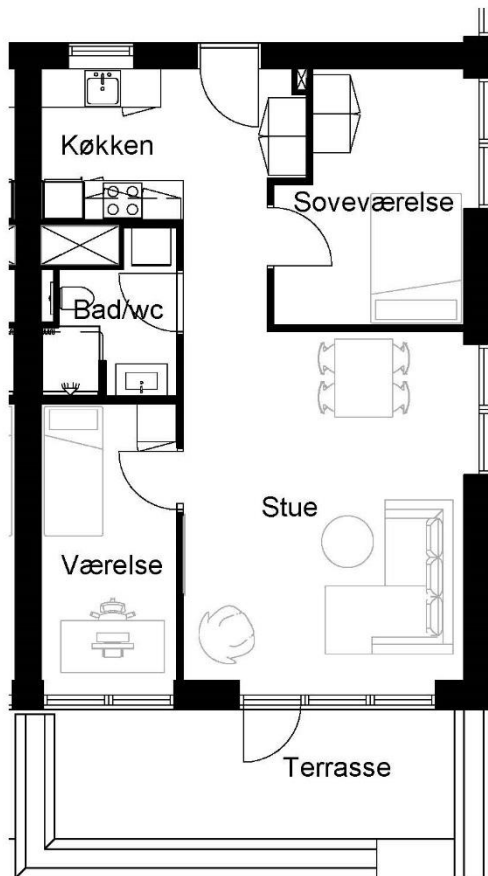

3 vær. lejlighed på 84 m²

Husleje pr. md.: 10.350 kr. + forbrug. Der opkræves 750 kr. i a'conto vand og varme.
Indskud: 3 md. i depositum og 1 md. i forudbetalt leje.

Billeder er illustrationstegninger.

Tegninger og arealer er vejledende og uden ansvar (der tages forbehold for fejl og ændringer).

Alle oplyste arealer er angivet som afrundede foreløbige.

STUEPLAN

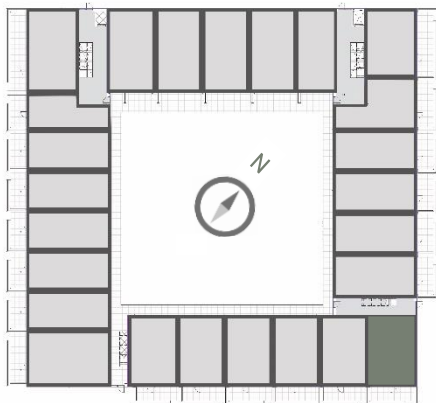

1. ETAGE

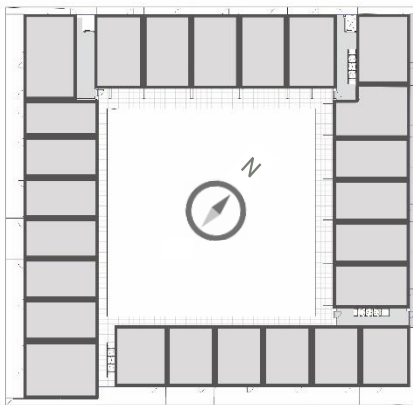

2. ETAGE

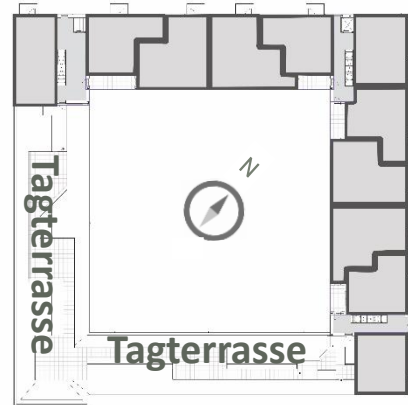

ASALUNDEN, 5200 ODENSE V

FYNS FØRSTE SVANEMÆRKEDE BOLIGBYGGERI



10, st. lejl. 8

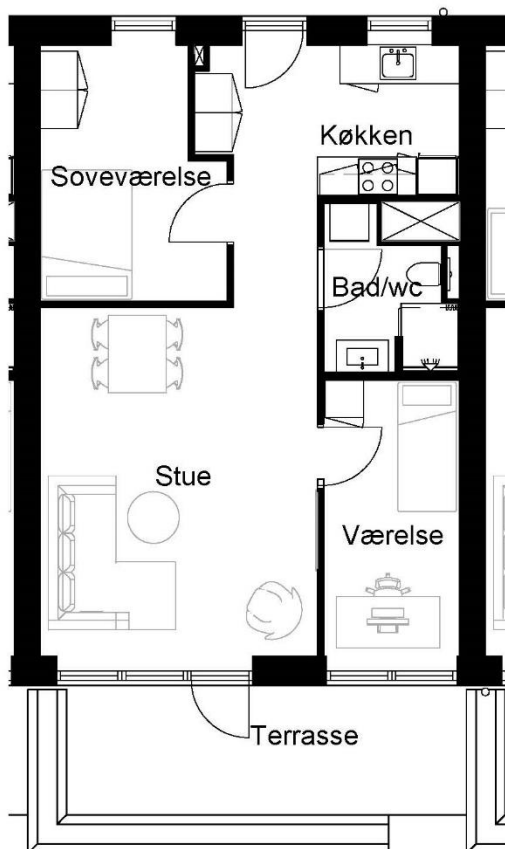

3 vær. lejlighed på 81 m²

Husleje pr. md.: 9.950 kr. + forbrug. *Der opkræves 750 kr. i a'conto vand og varme.*

Indskud: 3 md. i depositum og 1 md. i forudbetalt leje.

Billeder er illustrationstegninger.

Tegninger og arealer er vejledende og uden ansvar (der tages forbehold for fejl og ændringer).

Alle oplyste arealer er angivet som afrundede foreløbige.

STUEPLAN

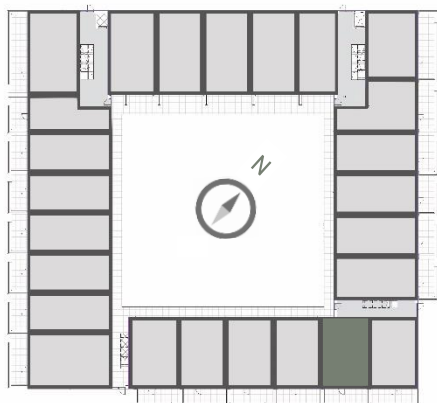

1. ETAGE

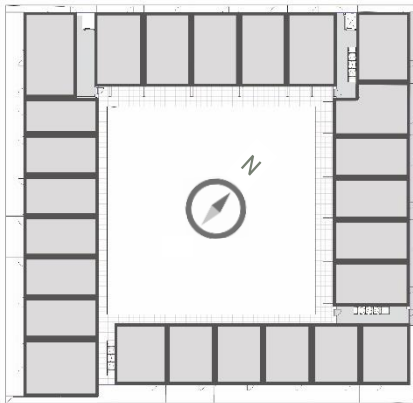

2. ETAGE

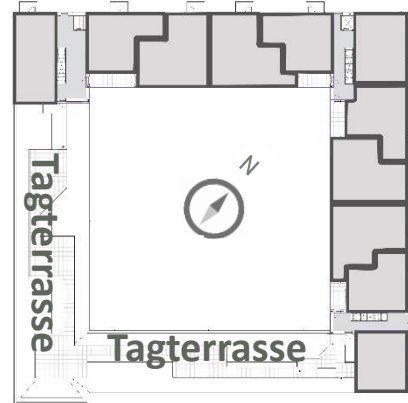

ASALUNDEN, 5200 ODENSE V

FYNS FØRSTE SVANEMÆRKEDE BOLIGBYGGERI



10, st. lejl. 9
10, st. lejl. 10
10, st. lejl. 11

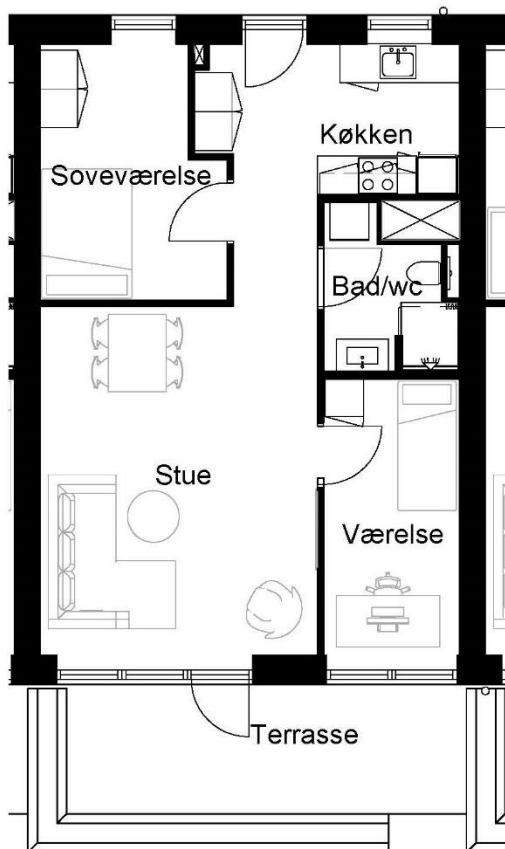

3 vær. lejlighed på 82 m²

Husleje pr. md.: 10.150 kr. + forbrug. Der opkræves 750 kr. i a'conto vand og varme.
Indskud: 3 md. i depositum og 1 md. i forudbetalt leje.

Billeder er illustrationstegninger.

Tegninger og arealer er vejledende og uden ansvar (der tages forbehold for fejl og ændringer).

Alle oplyste arealer er angivet som afrundede foreløbige.

STUEPLAN

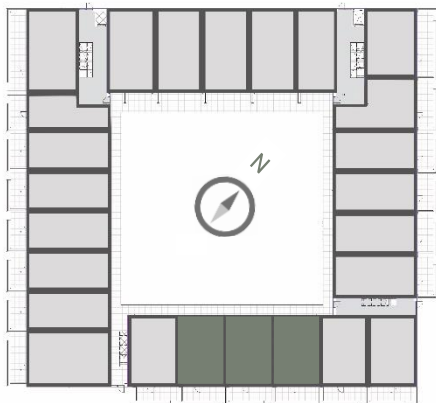

1. ETAGE

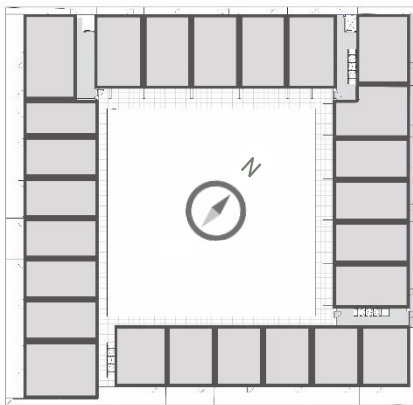

2. ETAGE

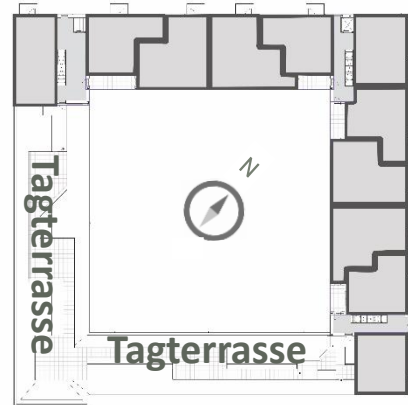

ASALUNDEN, 5200 ODENSE V

FYNS FØRSTE SVANEMÆRKEDE BOLIGBYGGERI



10, st. lejl. 12

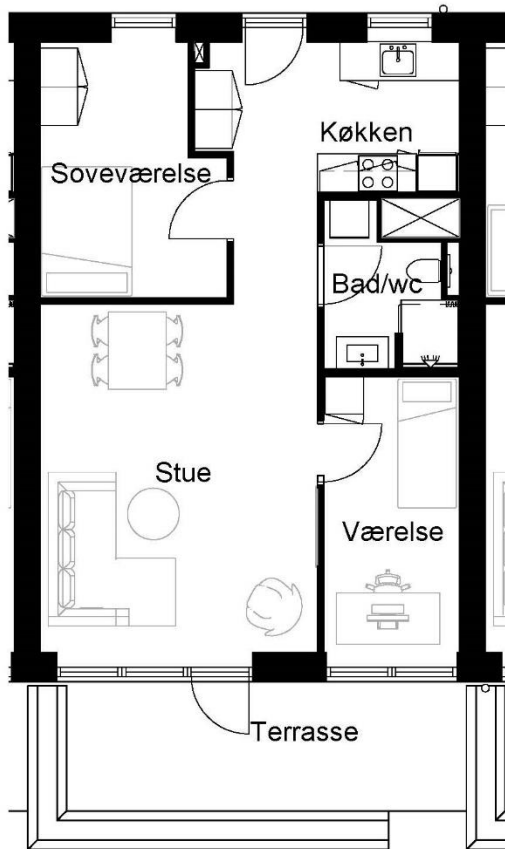

3 vær. lejlighed på 85 m²

Husleje pr. md.: 10.350 kr. + forbrug. Der opkræves 750 kr. i a'conto vand og varme.
Indskud: 3 md. i depositum og 1 md. i forudbetalt leje.

Billeder er illustrationstegninger.

Tegninger og arealer er vejledende og uden ansvar (der tages forbehold for fejl og ændringer).

Alle oplyste arealer er angivet som afrundede foreløbige.

STUEPLAN

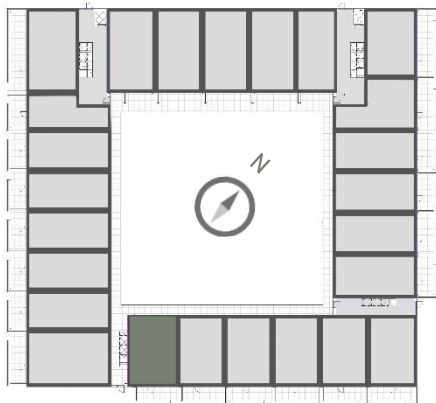

1. ETAGE

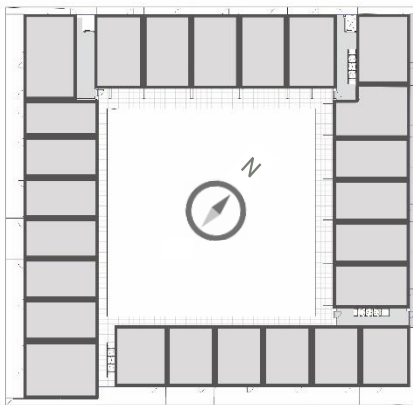

2. ETAGE

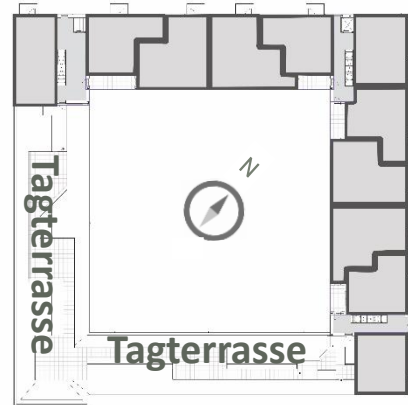

ASALUNDEN, 5200 ODENSE V

FYNS FØRSTE SVANEMÆRKEDE BOLIGBYGGERI



10, st. lejl. 13

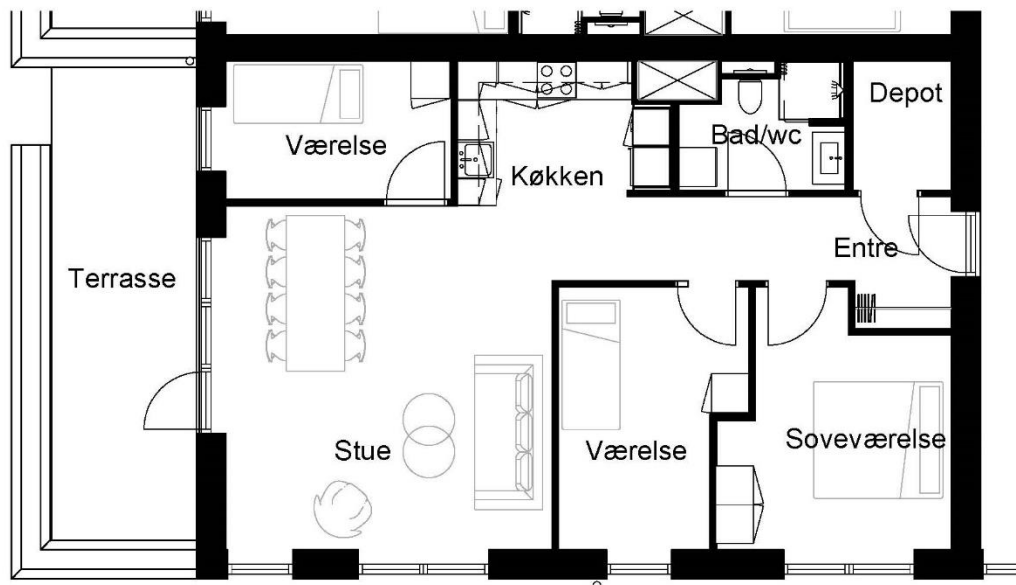

4 vær. lejlighed på 110 m²

Husleje pr. md.: 13.350 kr. + forbrug. Der opkræves 750 kr. i a'conto vand og varme.
Indskud: 3 md. i depositum og 1 md. i forudbetalt leje.

Billeder er illustrationstegninger.

Tegninger og arealer er vejledende og uden ansvar (der tages forbehold for fejl og ændringer).

Alle oplyste arealer er angivet som afrundede foreløbige.

STUEPLAN

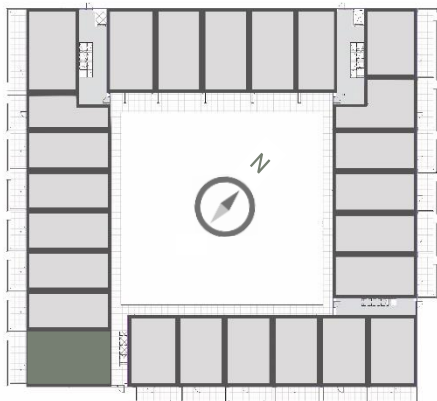

1. ETAGE

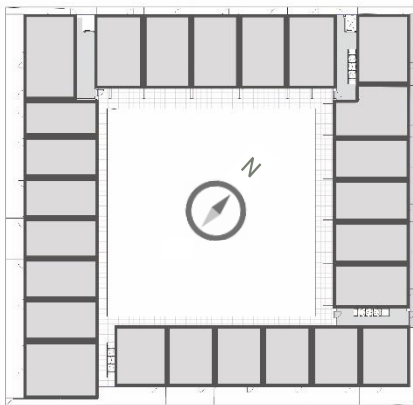

2. ETAGE

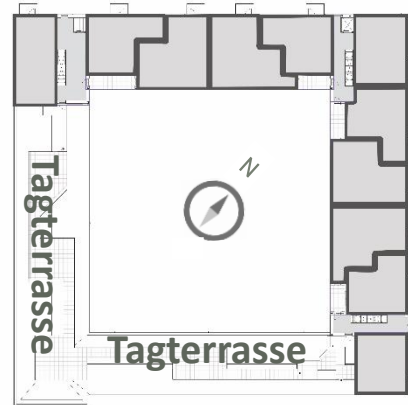

ASALUNDEN, 5200 ODENSE V

FYNS FØRSTE SVANEMÆRKEDE BOLIGBYGGERI



10, st. lejl. 14
10, st. lejl. 15
10, st. lejl. 16
10, st. lejl. 17
10, st. lejl. 18

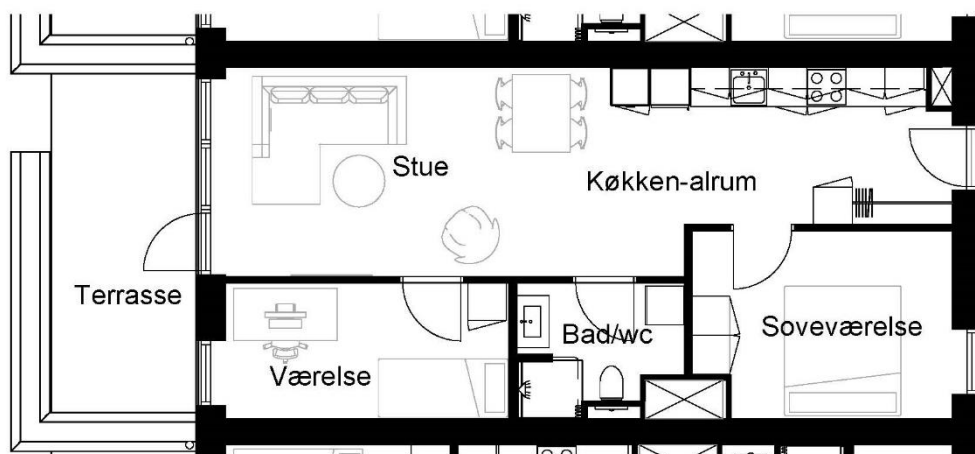

3 vær. lejlighed på 81 m²

Husleje pr. md.: 9.950 kr. + forbrug. *Der opkræves 750 kr. i a'conto vand og varme.*

Indskud: 3 md. i depositum og 1 md. i forudbetalt leje.

Billeder er illustrationstegninger.

Tegninger og arealer er vejledende og uden ansvar (der tages forbehold for fejl og ændringer).

Alle oplyste arealer er angivet som afrundede foreløbige.

STUEPLAN

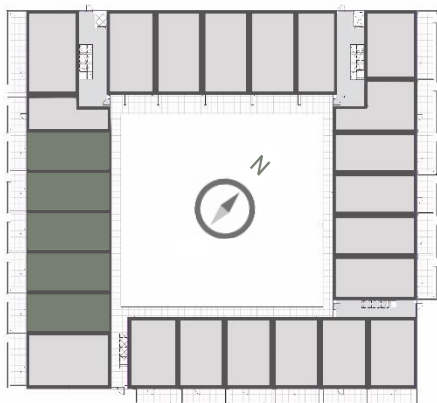

1. ETAGE

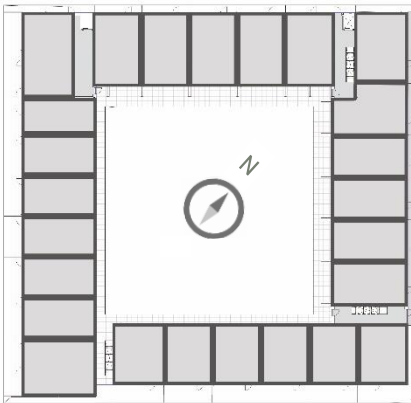

2. ETAGE

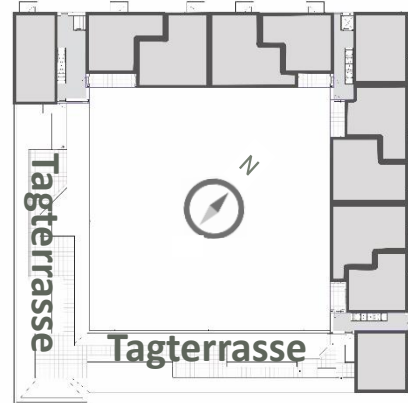

ASALUNDEN, 5200 ODENSE V

FYNS FØRSTE SVANEMÆRKEDE BOLIGBYGGERI



10, st. lejl. 19

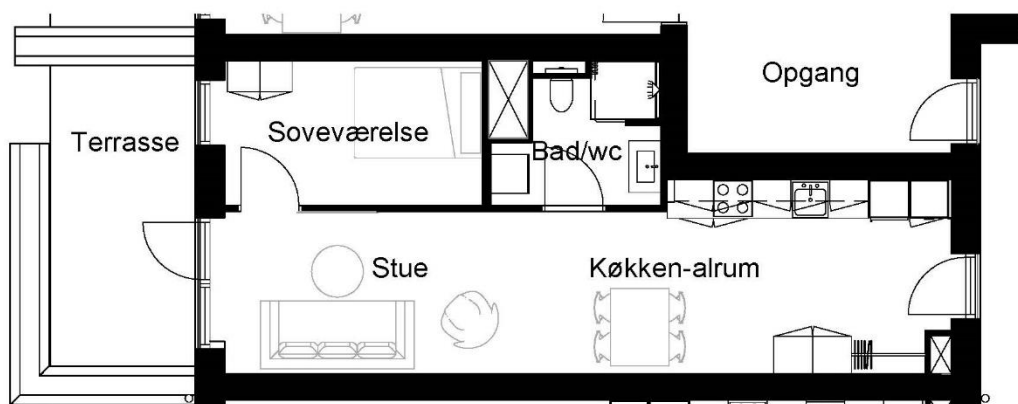

2 vær. lejlighed på 67 m²

Husleje pr. md.: 8.150 kr. + forbrug. *Der opkræves 750 kr. i a'conto vand og varme.*

Indskud: 3 md. i depositum og 1 md. i forudbetalt leje.

Billeder er illustrationstegninger.

Tegninger og arealer er vejledende og uden ansvar (der tages forbehold for fejl og ændringer).

Alle oplyste arealer er angivet som afrundede foreløbige.

STUEPLAN

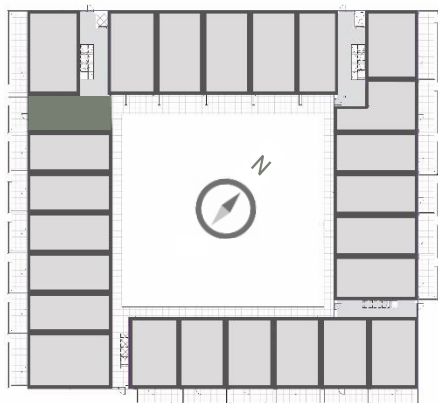

1. ETAGE

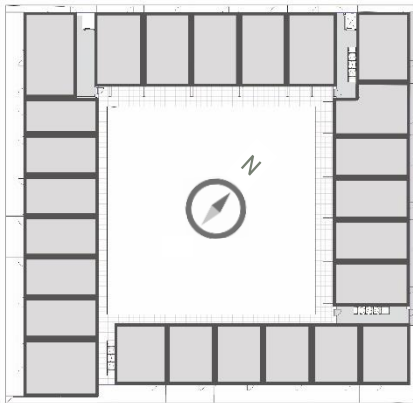

2. ETAGE

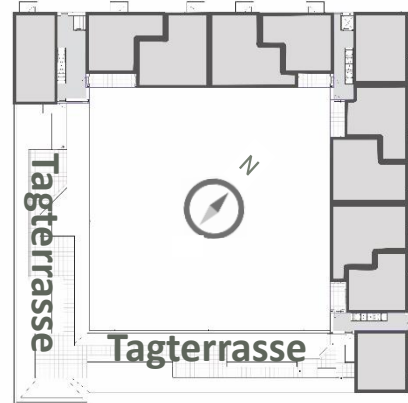

ASALUNDEN, 5200 ODENSE V

FYNS FØRSTE SVANEMÆRKEDE BOLIGBYGGERI



10, st. lejl. 20

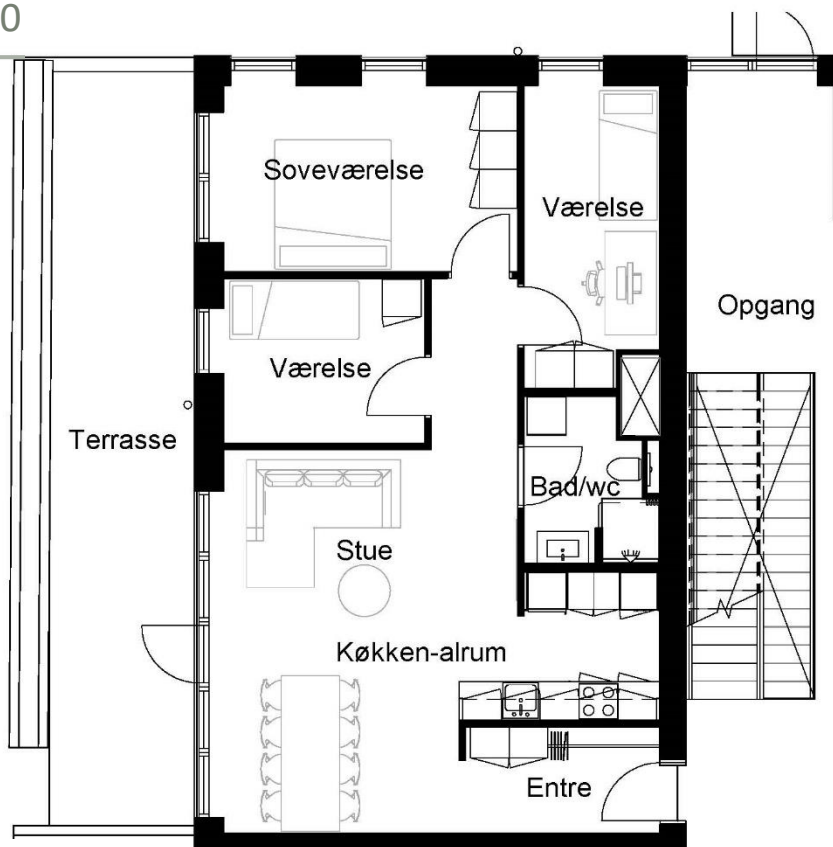

4 vær. lejlighed på 103 m²

Husleje pr. md.: 12.450 kr. + forbrug. Der opkræves 750 kr. i a'conto vand og varme.

Indskud: 3 md. i depositum og 1 md. i forudbetalt leje.

Billeder er illustrationstegninger.

Tegninger og arealer er vejledende og uden ansvar (der tages forbehold for fejl og ændringer).

Alle oplyste arealer er angivet som afrundede foreløbige.

STUEPLAN

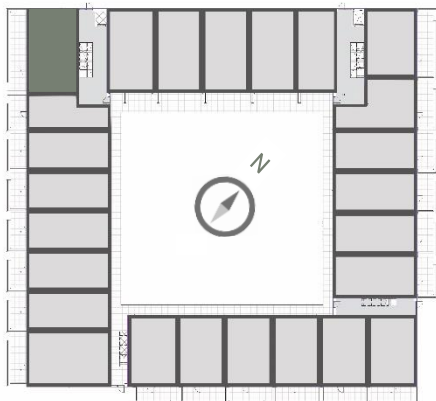

1. ETAGE

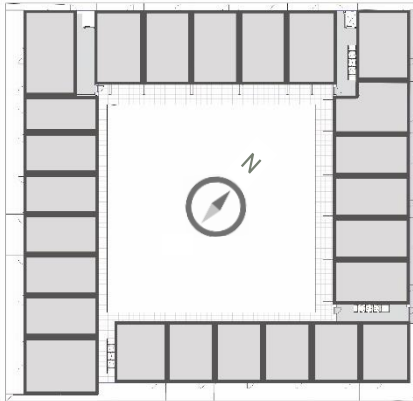

2. ETAGE

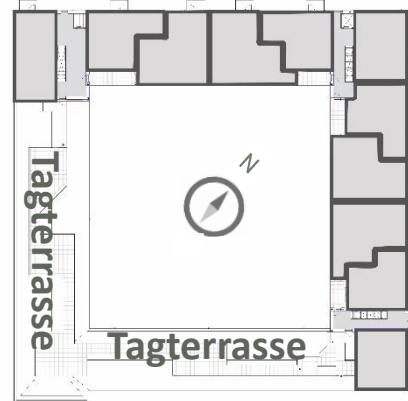

ASALUNDEN, 5200 ODENSE V

FYNS FØRSTE SVANEMÆRKEDE BOLIGBYGGERI



10, st. lejl. 21

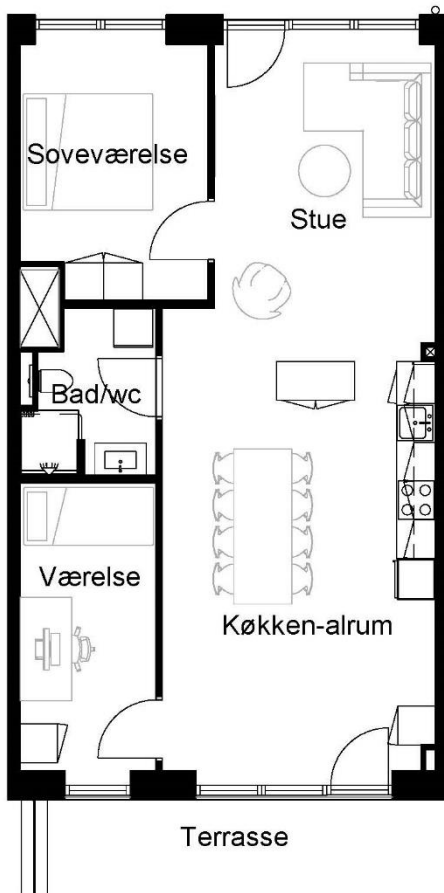

3 vær. lejlighed på 95 m²

Husleje pr. md.: 11.350 kr. + forbrug. Der opkræves 750 kr. i a'conto vand og varme.
Indskud: 3 md. i depositum og 1 md. i forudbetalt leje.

Billeder er illustrationstegninger.

Tegninger og arealer er vejledende og uden ansvar (der tages forbehold for fejl og ændringer).

Alle oplyste arealer er angivet som afrundede foreløbige.

STUEPLAN

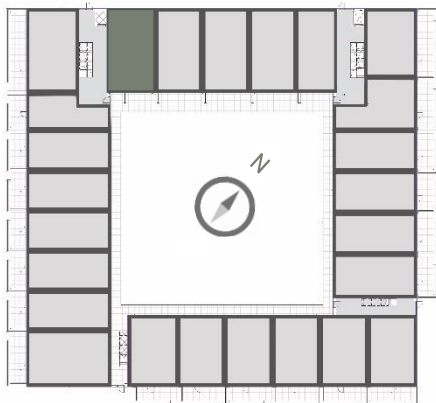

1. ETAGE

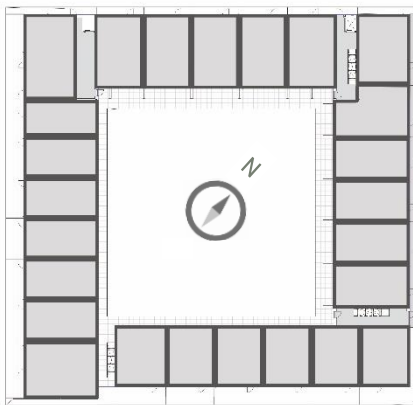

2. ETAGE

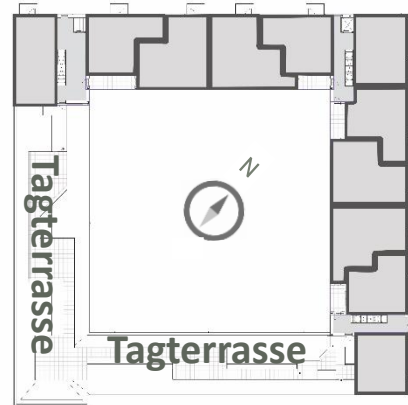

ASALUNDEN, 5200 ODENSE V

FYNS FØRSTE SVANEMÆRKEDE BOLIGBYGGERI



10, st. lejl. 22
10, st. lejl. 23
10, st. lejl. 24

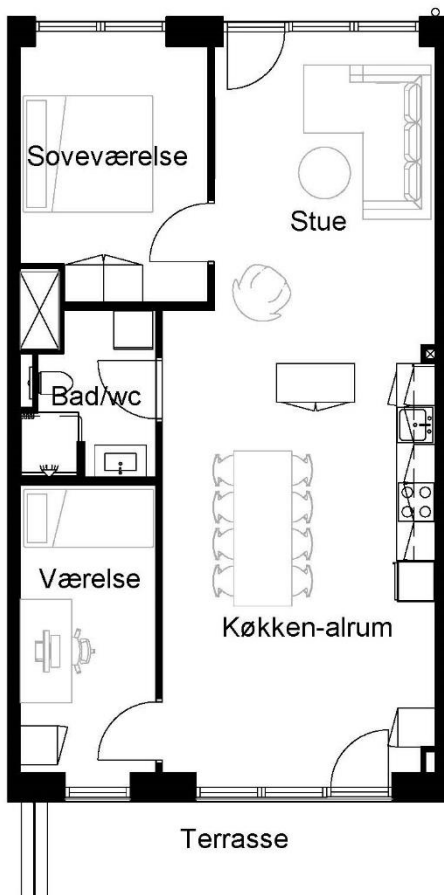

3 vær. lejlighed på 93 m²

Husleje pr. md.: 11.150 kr. + forbrug. Der opkræves 750 kr. i a'conto vand og varme.
Indskud: 3 md. i depositum og 1 md. i forudbetalt leje.

Billeder er illustrationstegninger.

Tegninger og arealer er vejledende og uden ansvar (der tages forbehold for fejl og ændringer).

Alle oplyste arealer er angivet som afrundede foreløbige.

STUEPLAN

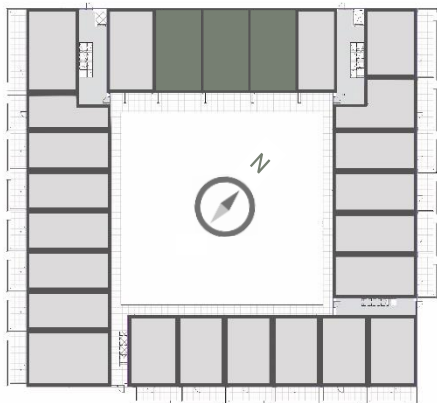

1. ETAGE

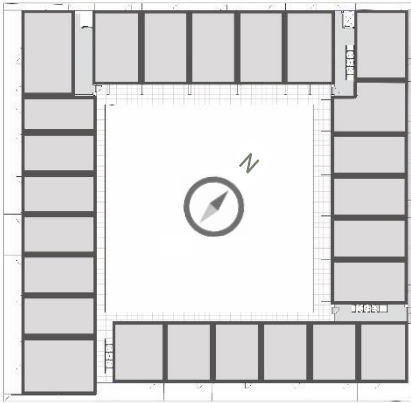

2. ETAGE

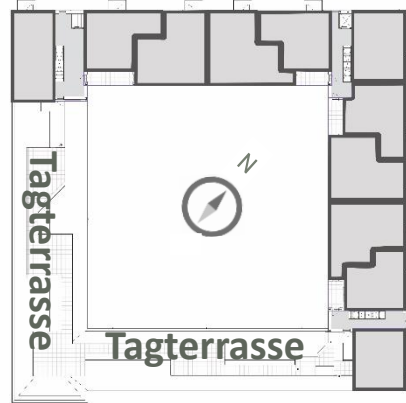

ASALUNDEN, 5200 ODENSE V

FYNS FØRSTE SVANEMÆRKEDE BOLIGBYGGERI



10, st. lejl. 25

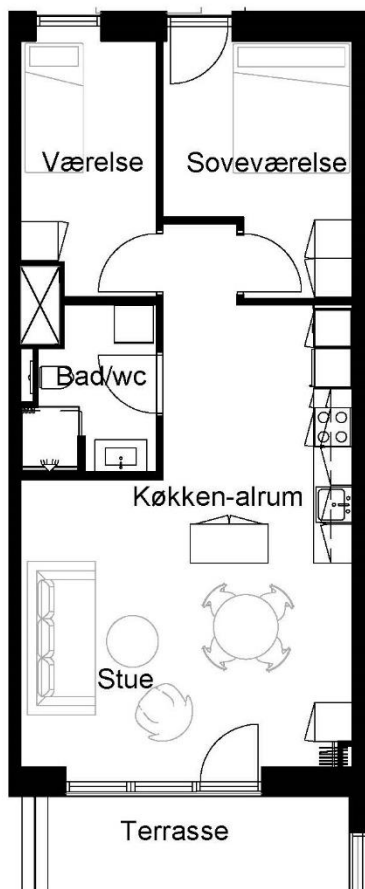

3 vær. lejlighed på 80 m²

Husleje pr. md.: 9.750 kr. + forbrug. Der opkræves 750 kr. i a'conto vand og varme.

Indskud: 3 md. i depositum og 1 md. i forudbetalt leje.

Billeder er illustrationstegninger.

Tegninger og arealer er vejledende og uden ansvar (der tages forbehold for fejl og ændringer).

Alle oplyste arealer er angivet som afrundede foreløbige.

STUEPLAN

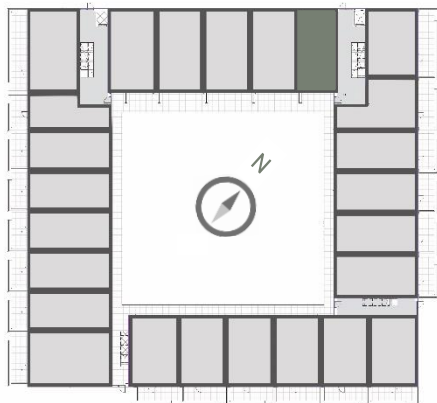

1. ETAGE

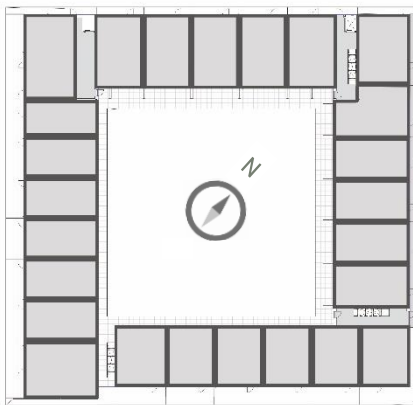

2. ETAGE

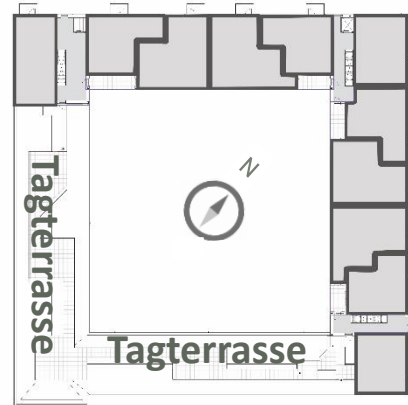

ASALUNDEN, 5200 ODENSE V

FYNS FØRSTE SVANEMÆRKEDE BOLIGBYGGERI



10, 1. lejl. 1



3 vær. lejlighed på 87 m²

Husleje pr. md.: 10.475 kr. + forbrug. Der opkræves 750 kr. i a'conto vand og varme.
Indskud: 3 md. i depositum og 1 md. i forudbetalt leje.

Billeder er illustrationstegninger.

Tegninger og arealer er vejledende og uden ansvar (der tages forbehold for fejl og ændringer).

Alle oplyste arealer er angivet som afrundede foreløbige.

STUEPLAN

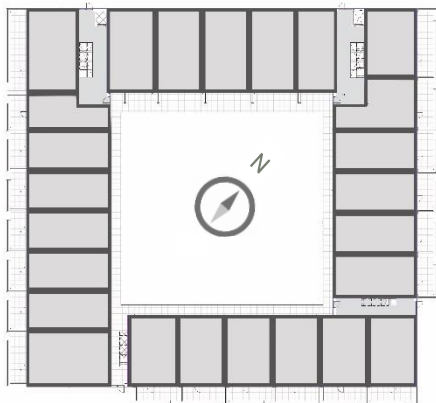

1. ETAGE

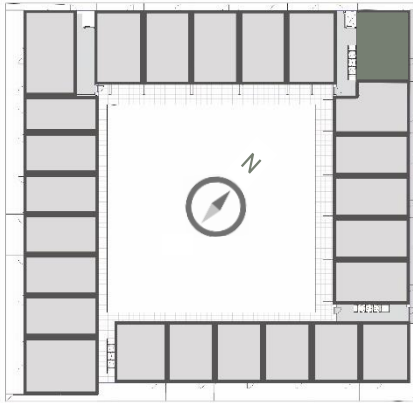

2. ETAGE

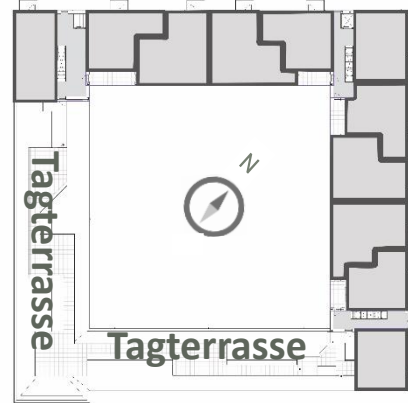

ASALUNDEN, 5200 ODENSE V

FYNS FØRSTE SVANEMÆRKEDE BOLIGBYGGERI



10, 1. lejl. 2

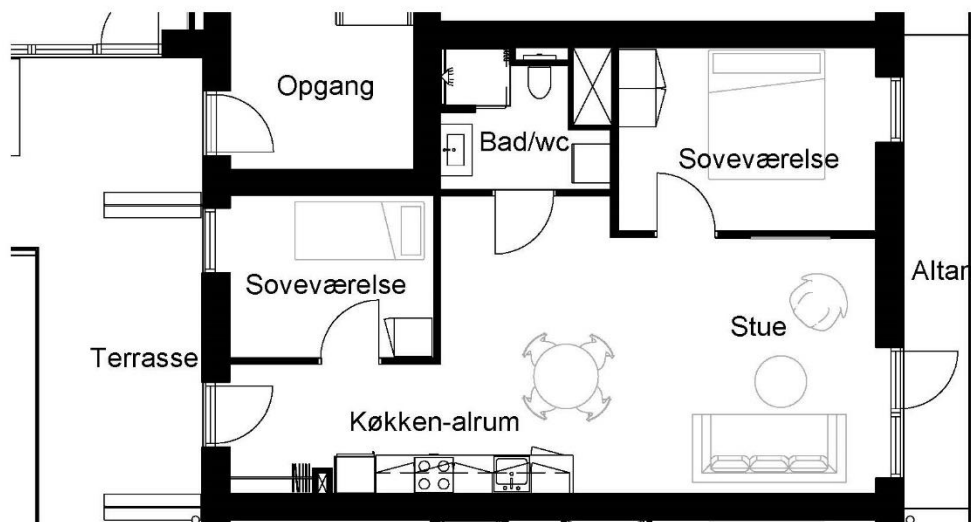

3 vær. lejlighed på 83 m²

Husleje pr. md.: 9.995 kr. + forbrug. *Der opkræves 750 kr. i a'conto vand og varme.*

Indskud: 3 md. i depositum og 1 md. i forudbetalt leje.

Billeder er illustrationstegninger.

Tegninger og arealer er vejledende og uden ansvar (der tages forbehold for fejl og ændringer).

Alle oplyste arealer er angivet som afrundede foreløbige.

STUEPLAN

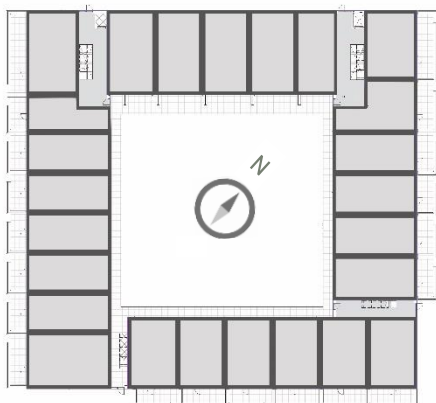

1. ETAGE

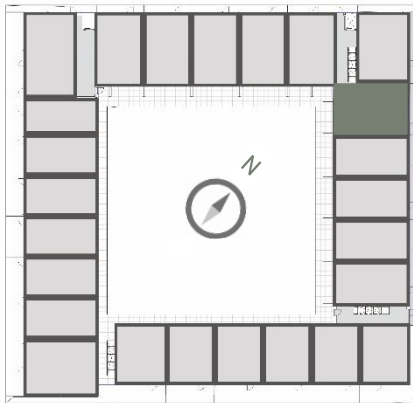

2. ETAGE

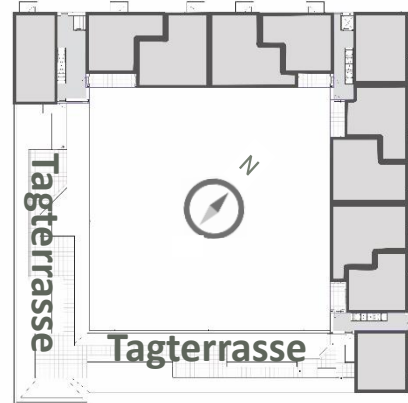

ASALUNDEN, 5200 ODENSE V

FYNS FØRSTE SVANEMÆRKEDE BOLIGBYGGERI



10, 1. lejl. 3

10, 1. lejl. 4

10, 1. lejl. 5

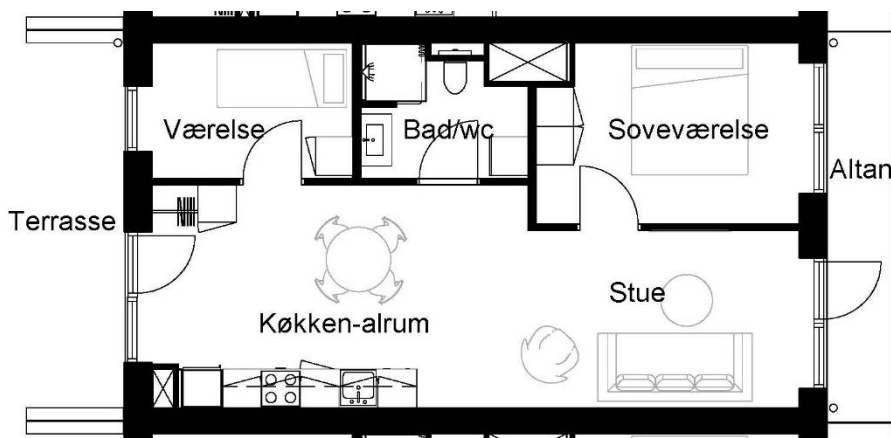

3 vær. lejlighed på 76 m²

Husleje pr. md.: 9.250 kr. + forbrug. Der opkræves 750 kr. i a'conto vand og varme.
Indskud: 3 md. i depositum og 1 md. i forudbetalt leje.

Billeder er illustrationstegninger.

Tegninger og arealer er vejledende og uden ansvar (der tages forbehold for fejl og ændringer).

Alle oplyste arealer er angivet som afrundede foreløbige.

STUEPLAN

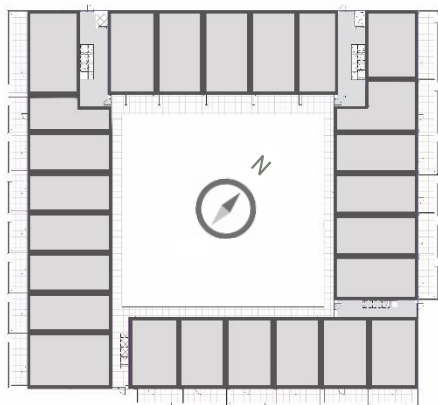

1. ETAGE

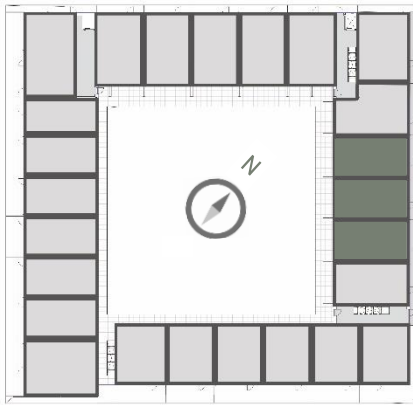

2. ETAGE

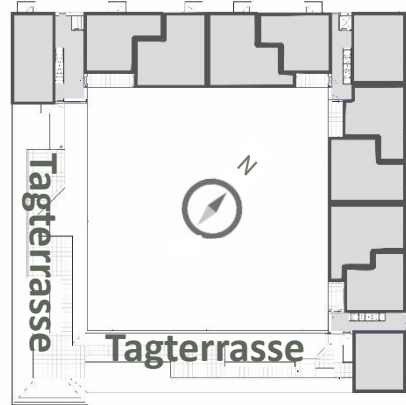

ASALUNDEN, 5200 ODENSE V

FYNS FØRSTE SVANEMÆRKEDE BOLIGBYGGERI



10, 1. lejl. 6

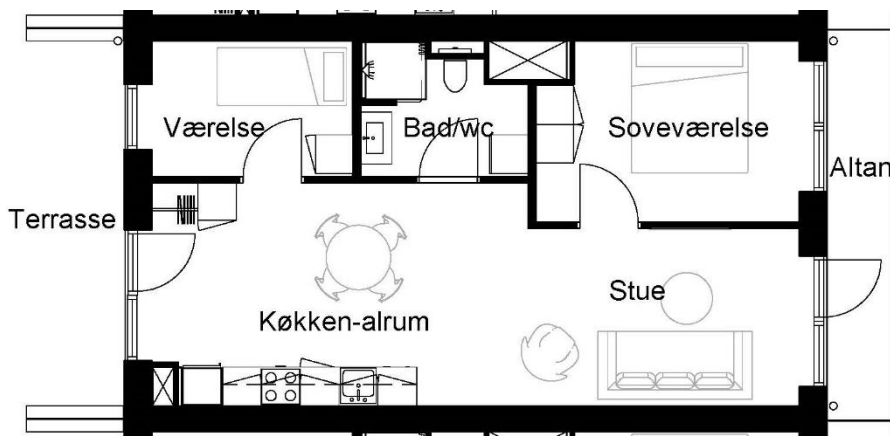

3 vær. lejlighed på 79 m²

Husleje pr. md.: 9.550 kr. + forbrug. Der opkræves 750 kr. i a'conto vand og varme.
Indskud: 3 md. i depositum og 1 md. i forudbetalt leje.

Billeder er illustrationstegninger.

Tegninger og arealer er vejledende og uden ansvar (der tages forbehold for fejl og ændringer).

Alle oplyste arealer er angivet som afrundede foreløbige.

STUEPLAN

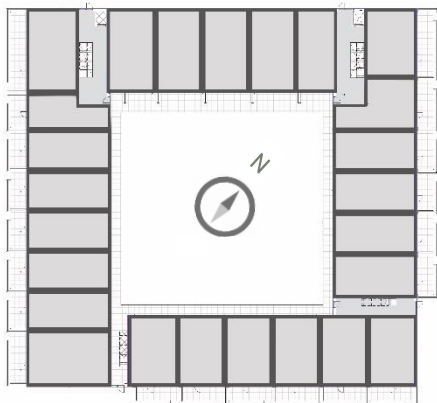

1. ETAGE

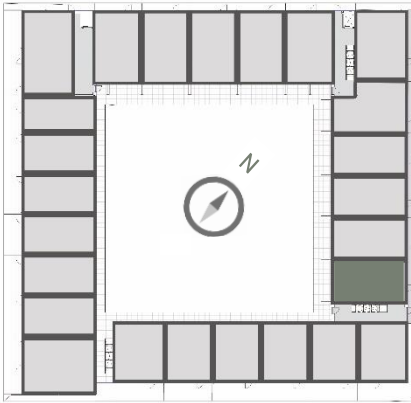

2. ETAGE

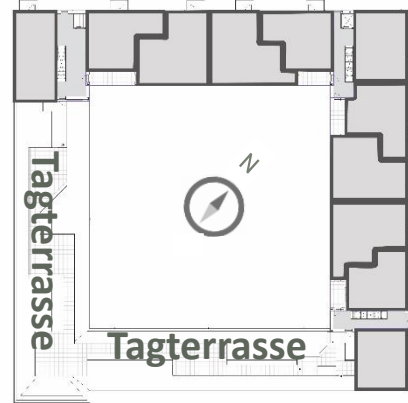

ASALUNDEN, 5200 ODENSE V

FYNS FØRSTE SVANEMÆRKEDE BOLIGBYGGERI



10, 1. lejl. 7

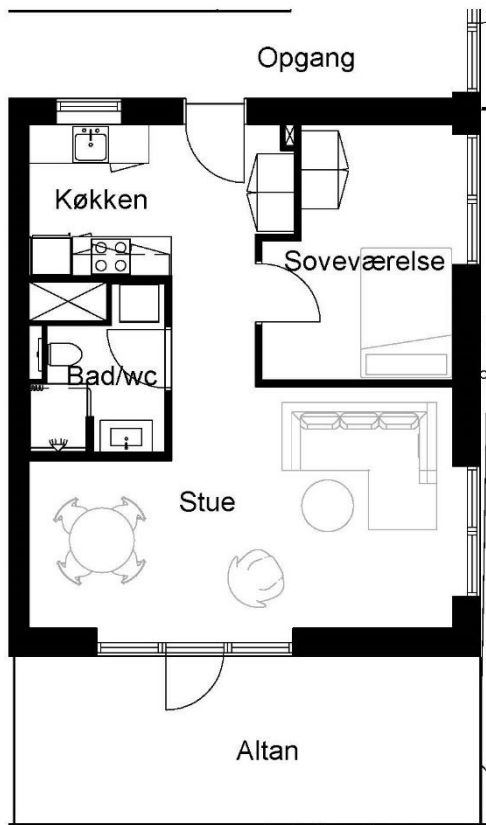

2 vær. lejlighed på 72 m²

Husleje pr. md.: 8.750 kr. + forbrug. Der opkræves 750 kr. i a'conto vand og varme.
Indskud: 3 md. i depositum og 1 md. i forudbetalt leje.

Billeder er illustrationstegninger.

Tegninger og arealer er vejledende og uden ansvar (der tages forbehold for fejl og ændringer).

Alle oplyste arealer er angivet som afrundede foreløbige.

STUEPLAN

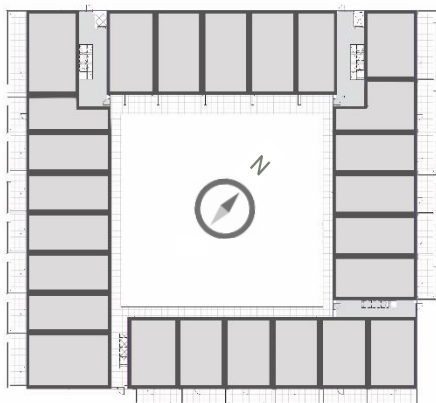

1. ETAGE

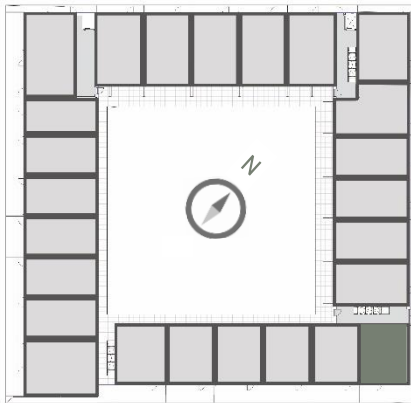

2. ETAGE

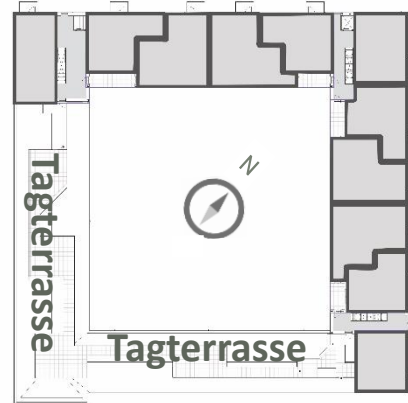

ASALUNDEN, 5200 ODENSE V

FYNS FØRSTE SVANEMÆRKEDE BOLIGBYGGERI



10, 1. lejl. 8
10, 1. lejl. 9
10, 1. lejl. 10
10, 1. lejl. 11

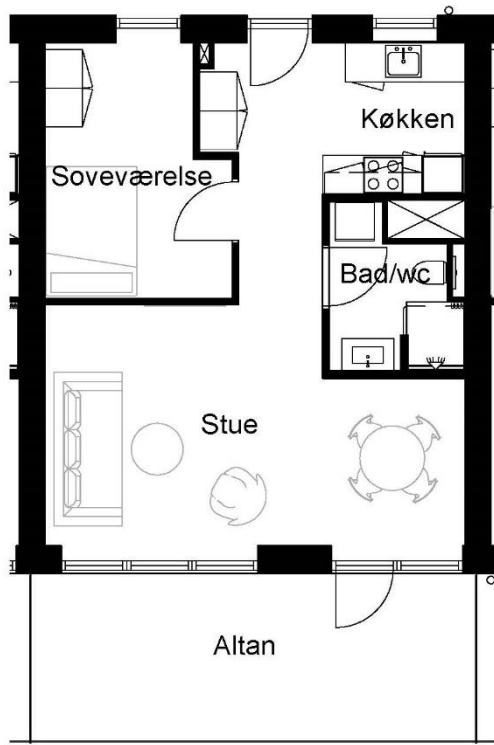

2 vær. lejlighed på 70 m²

Husleje pr. md.: 8.550 kr. + forbrug. Der opkræves 750 kr. i a'conto vand og varme.
Indskud: 3 md. i depositum og 1 md. i forudbetalt leje.

Billeder er illustrationstegninger.

Tegninger og arealer er vejledende og uden ansvar (der tages forbehold for fejl og ændringer).

Alle oplyste arealer er angivet som afrundede foreløbige.

STUEPLAN

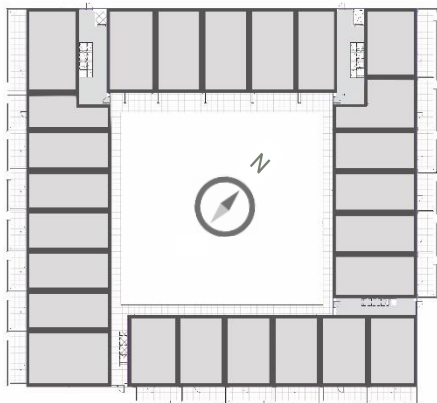

1. ETAGE

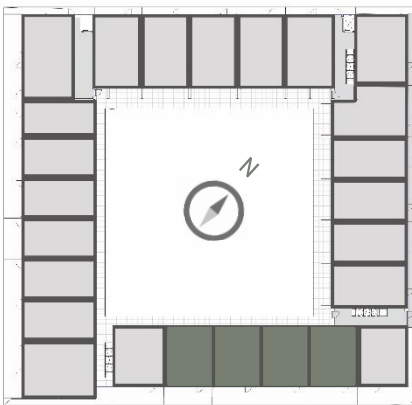

2. ETAGE

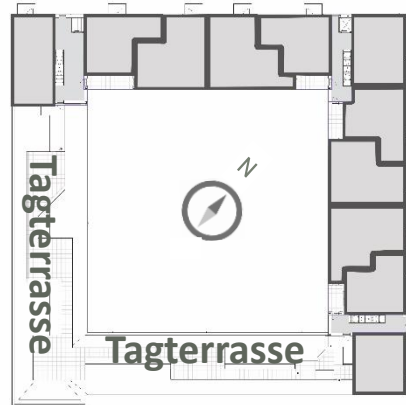

ASALUNDEN, 5200 ODENSE V

FYNS FØRSTE SVANEMÆRKEDE BOLIGBYGGERI



10, 1. lejl. 12

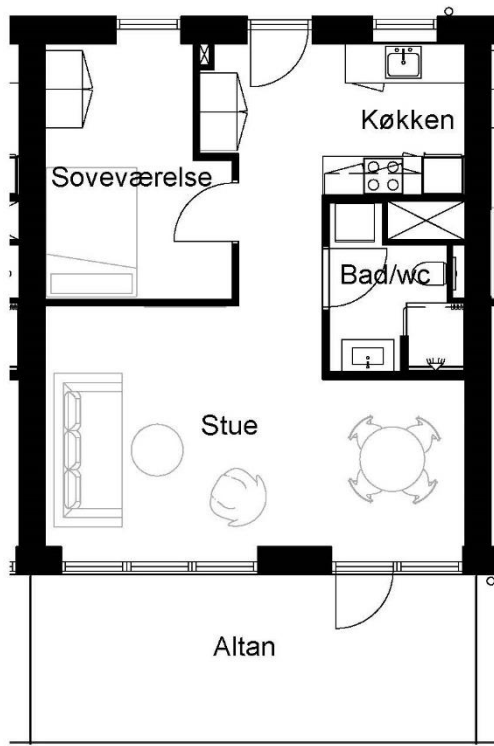

2 vær. lejlighed på 72 m²

Husleje pr. md.: 8.700 kr. + forbrug. Der opkræves 750 kr. i a'conto vand og varme.
Indskud: 3 md. i depositum og 1 md. i forudbetalt leje.

Billeder er illustrationstegninger.

Tegninger og arealer er vejledende og uden ansvar (der tages forbehold for fejl og ændringer).

Alle oplyste arealer er angivet som afrundede foreløbige.

STUEPLAN

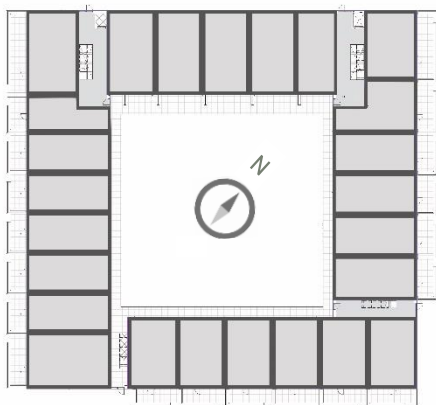

1. ETAGE

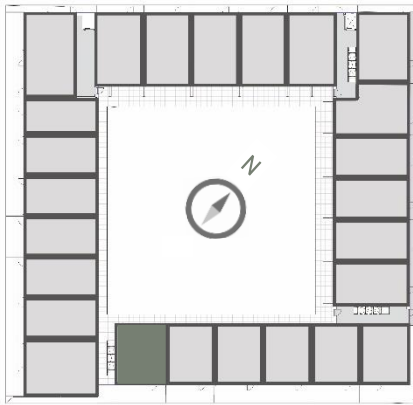

2. ETAGE

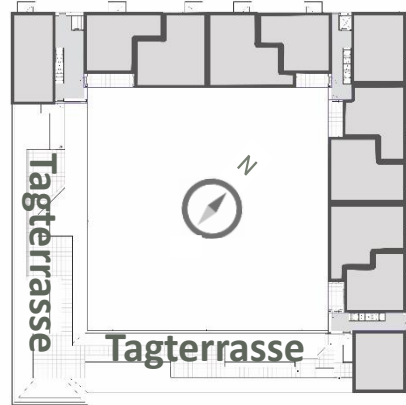

ASALUNDEN, 5200 ODENSE V

FYNS FØRSTE SVANEMÆRKEDE BOLIGBYGGERI



10, 1. lejl. 13

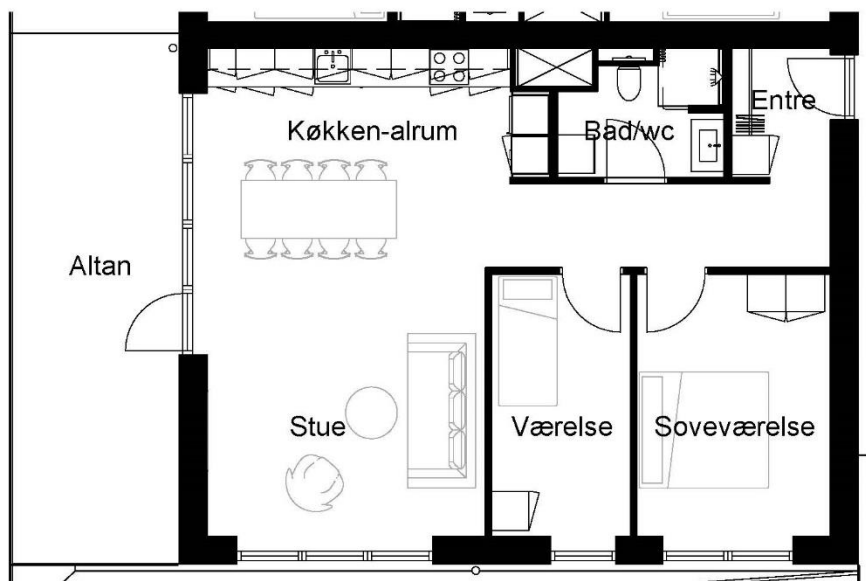

3 vær. lejlighed på 96 m²

Husleje pr. md.: 11.600 kr. + forbrug. Der opkræves 750 kr. i a'conto vand og varme.
Indskud: 3 md. i depositum og 1 md. i forudbetalt leje.

Billeder er illustrationstegninger.

Tegninger og arealer er vejledende og uden ansvar (der tages forbehold for fejl og ændringer).

Alle oplyste arealer er angivet som afrundede foreløbige.

STUEPLAN

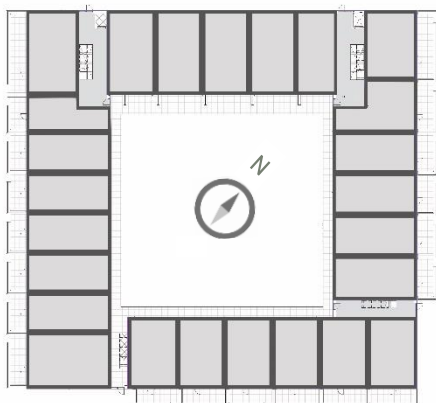

1. ETAGE

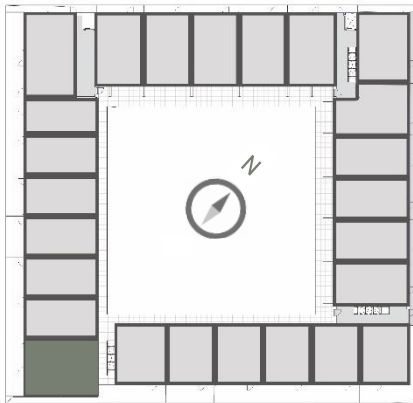

2. ETAGE

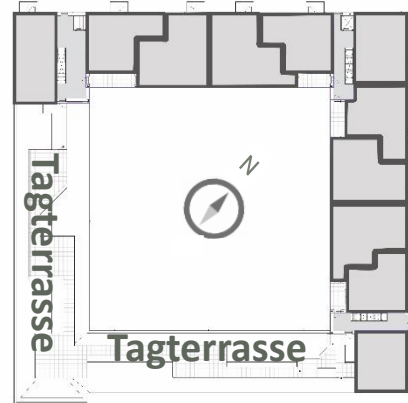

ASALUNDEN, 5200 ODENSE V

FYNS FØRSTE SVANEMÆRKEDE BOLIGBYGGERI



10, 1. lejl. 14
10, 1. lejl. 15
10, 1. lejl. 16
10, 1. lejl. 17
10, 1. lejl. 18

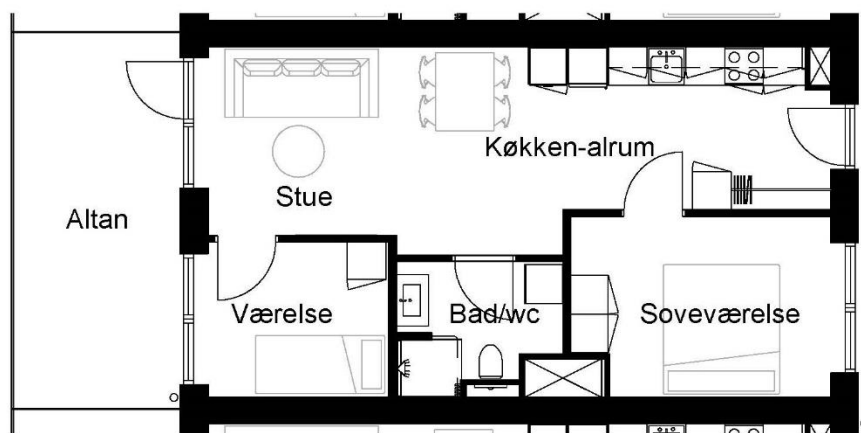

3 vær. lejlighed på 71 m²

Husleje pr. md.: 8.650 kr. + forbrug. Der opkræves 750 kr. i a'conto vand og varme.
Indskud: 3 md. i depositum og 1 md. i forudbetalt leje.

Billeder er illustrationstegninger.

Tegninger og arealer er vejledende og uden ansvar (der tages forbehold for fejl og ændringer).

Alle oplyste arealer er angivet som afrundede foreløbige.

STUEPLAN

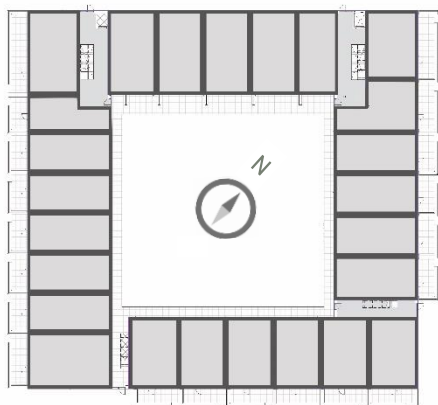

1. ETAGE

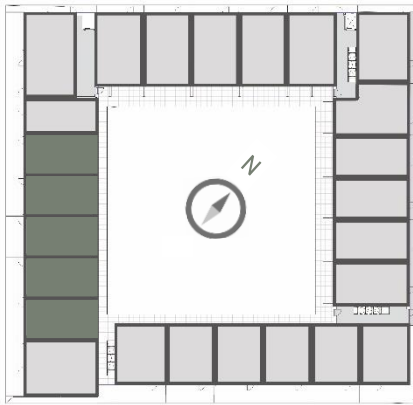

2. ETAGE

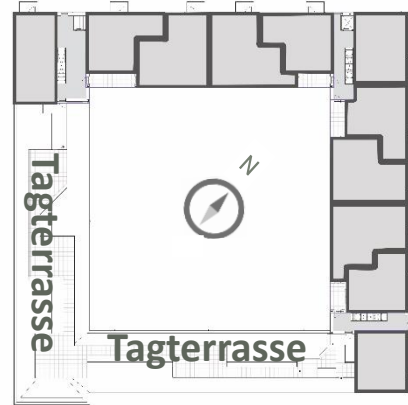

ASALUNDEN, 5200 ODENSE V

FYNS FØRSTE SVANEMÆRKEDE BOLIGBYGGERI



10, 1. lejl. 19

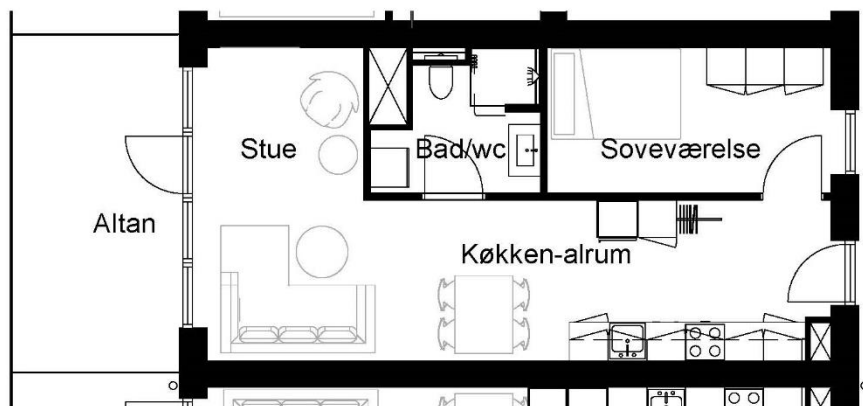

2 vær. lejlighed på 66 m²

Husleje pr. md.: 7.975 kr. + forbrug. Der opkræves 750 kr. i a'conto vand og varme.
Indskud: 3 md. i depositum og 1 md. i forudbetalt leje.

Billeder er illustrationstegninger.

Tegninger og arealer er vejledende og uden ansvar (der tages forbehold for fejl og ændringer).

Alle oplyste arealer er angivet som afrundede foreløbige.

STUEPLAN

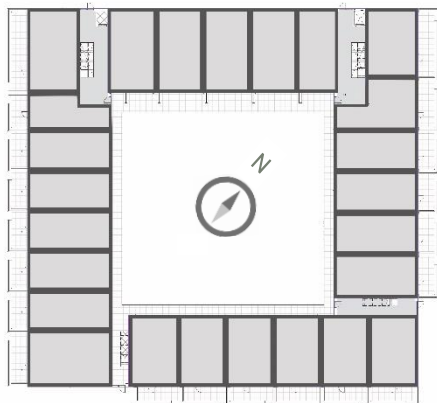

1. ETAGE

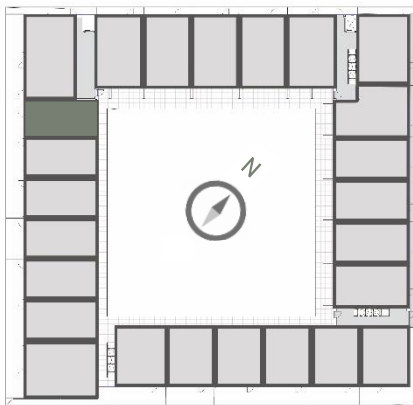

2. ETAGE

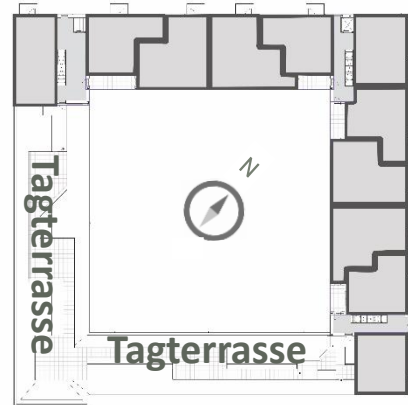

ASALUNDEN, 5200 ODENSE V

FYNS FØRSTE SVANEMÆRKEDE BOLIGBYGGERI



10, 1. lejl. 20

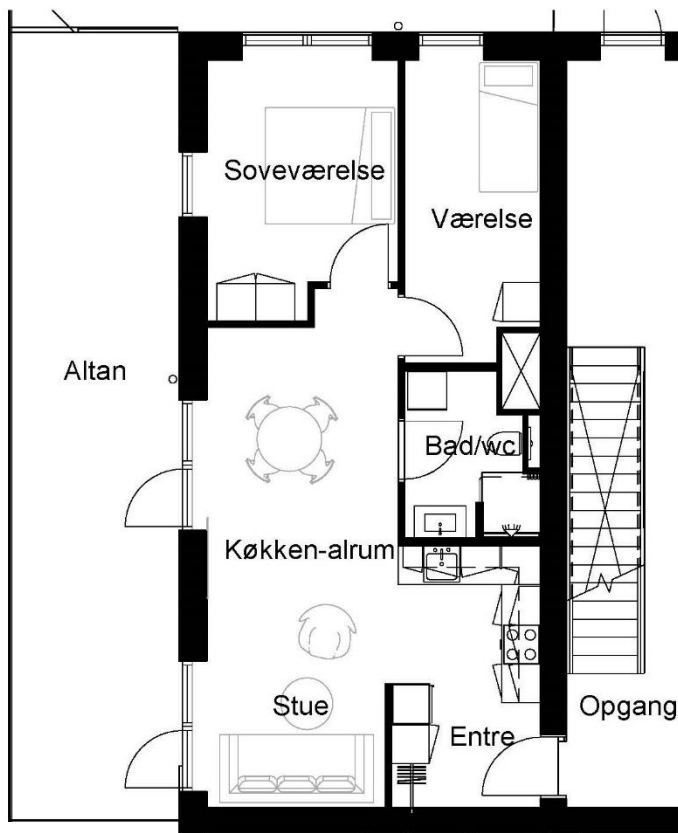

3 vær. lejlighed på 83 m²

Husleje pr. md.: 10.250 kr. + forbrug. Der opkræves 750 kr. i a'conto vand og varme.
Indskud: 3 md. i depositum og 1 md. i forudbetalt leje.

Billeder er illustrationstegninger.

Tegninger og arealer er vejledende og uden ansvar (der tages forbehold for fejl og ændringer).

Alle oplyste arealer er angivet som afrundede foreløbige.

STUEPLAN

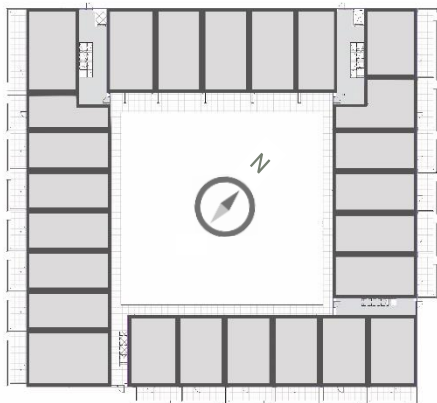

1. ETAGE

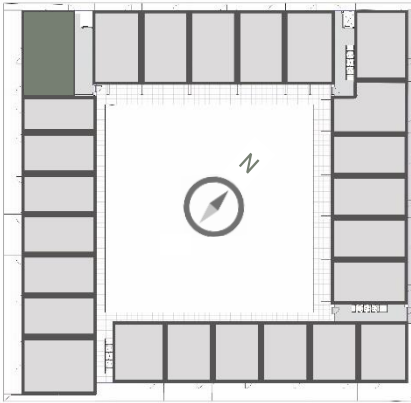

2. ETAGE

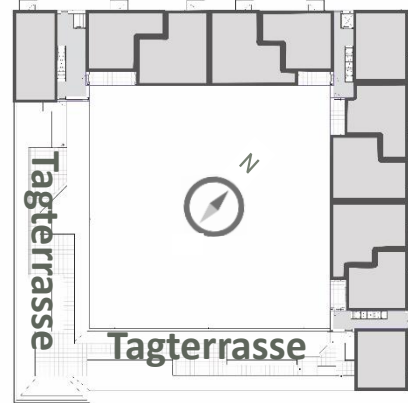

ASALUNDEN, 5200 ODENSE V

FYNS FØRSTE SVANEMÆRKEDE BOLIGBYGGERI



10, 1. lejl. 21

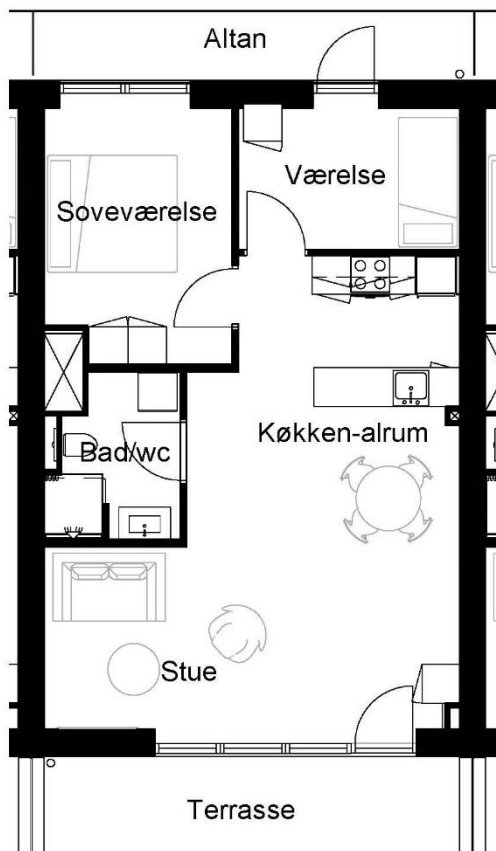

3 vær. lejlighed på 83 m²

Husleje pr. md.: 10.150 kr. + forbrug. Der opkræves 750 kr. i a'conto vand og varme.
Indskud: 3 md. i depositum og 1 md. i forudbetalt leje.

Billeder er illustrationstegninger.

Tegninger og arealer er vejledende og uden ansvar (der tages forbehold for fejl og ændringer).

Alle oplyste arealer er angivet som afrundede foreløbige.

STUEPLAN

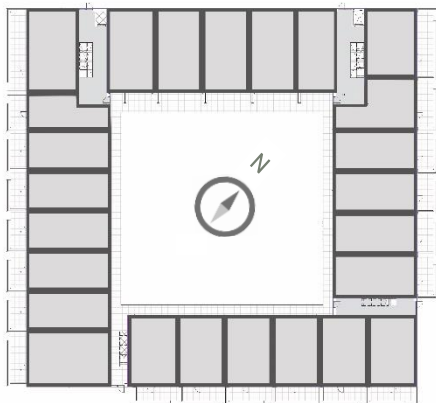

1. ETAGE

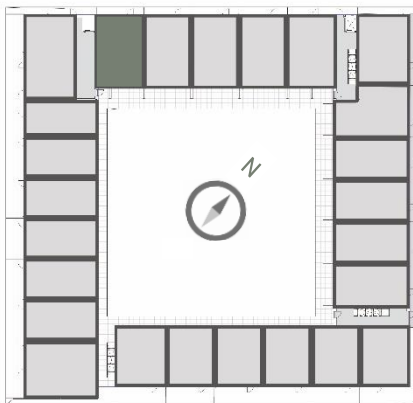

2. ETAGE

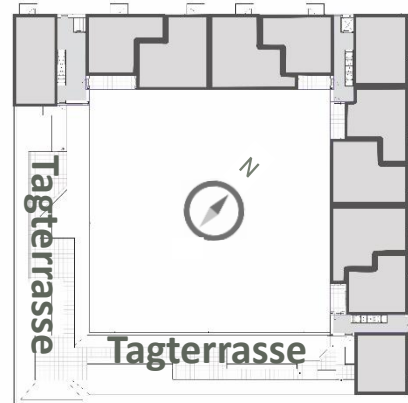

ASALUNDEN, 5200 ODENSE V

FYNS FØRSTE SVANEMÆRKEDE BOLIGBYGGERI



10, 1. lejl. 22

10, 1. lejl. 23

10, 1. lejl. 24

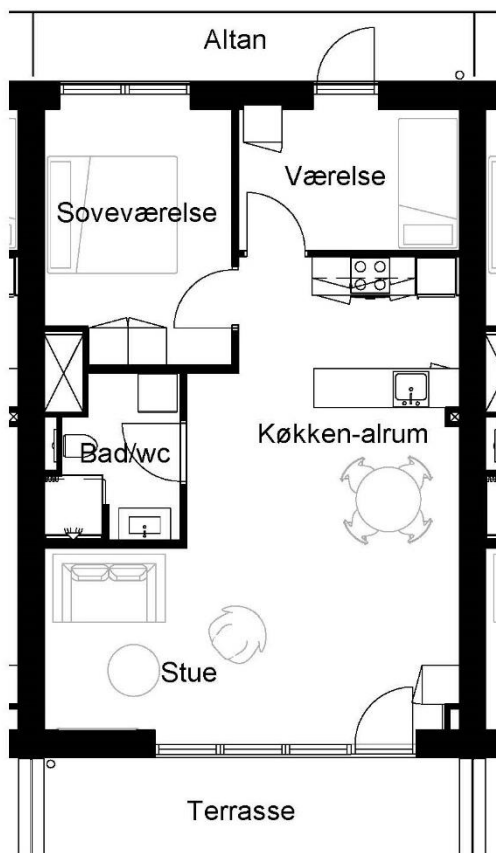

3 vær. lejlighed på 81 m²

Husleje pr. md.: 9.795 kr. + forbrug. *Der opkræves 750 kr. i a'conto vand og varme.*
Indskud: 3 md. i depositum og 1 md. i forudbetalt leje.

Billeder er illustrationstegninger.

Tegninger og arealer er vejledende og uden ansvar (der tages forbehold for fejl og ændringer).

Alle oplyste arealer er angivet som afrundede foreløbige.

STUEPLAN

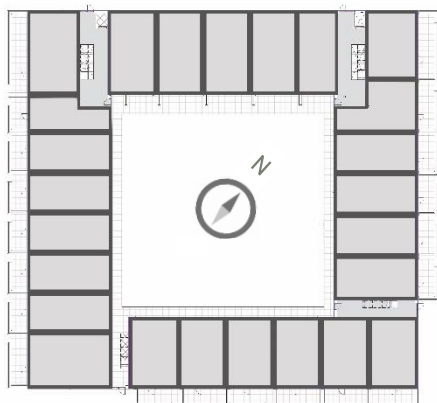

1. ETAGE

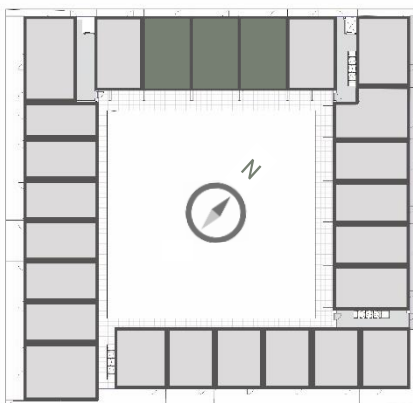

2. ETAGE

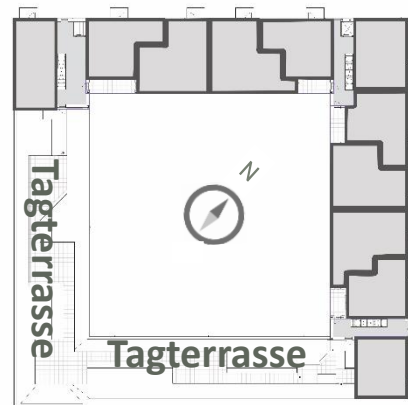

ASALUNDEN, 5200 ODENSE V

FYNS FØRSTE SVANEMÆRKEDE BOLIGBYGGERI



10, 1. lejl. 25

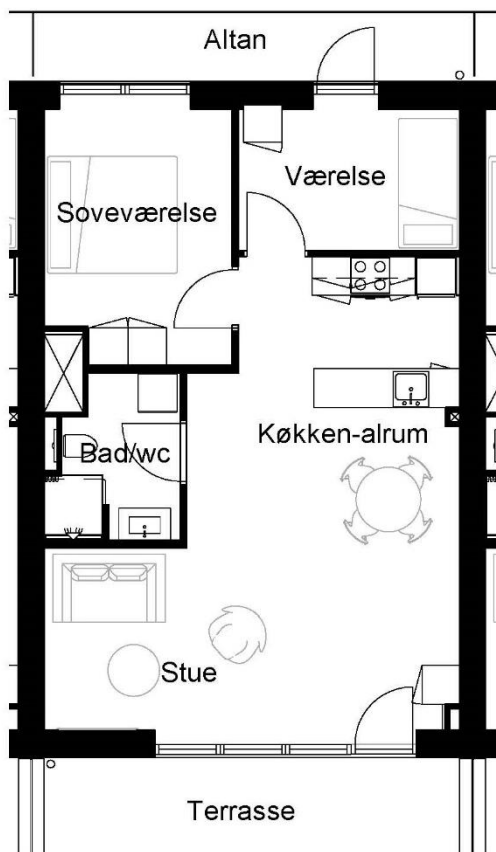

3 vær. lejlighed på 83 m²

Husleje pr. md.: 9.995 kr. + forbrug. Der opkræves 750 kr. i a'conto vand og varme.
Indskud: 3 md. i depositum og 1 md. i forudbetalt leje.

Billeder er illustrationstegninger.

Tegninger og arealer er vejledende og uden ansvar (der tages forbehold for fejl og ændringer).

Alle oplyste arealer er angivet som afrundede foreløbige.

STUEPLAN

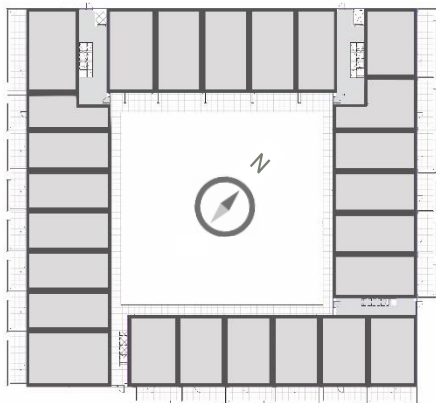

1. ETAGE

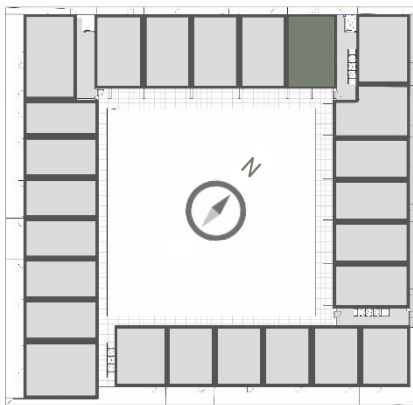

2. ETAGE

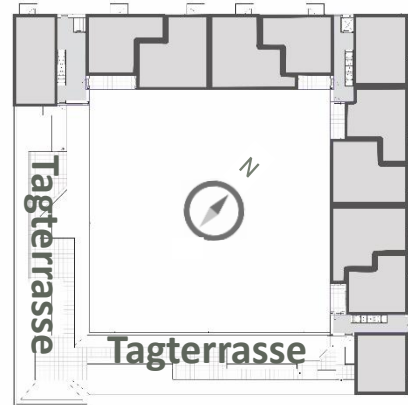

ASALUNDEN, 5200 ODENSE V

FYNS FØRSTE SVANEMÆRKEDE BOLIGBYGGERI



10, 2. lejl. 1

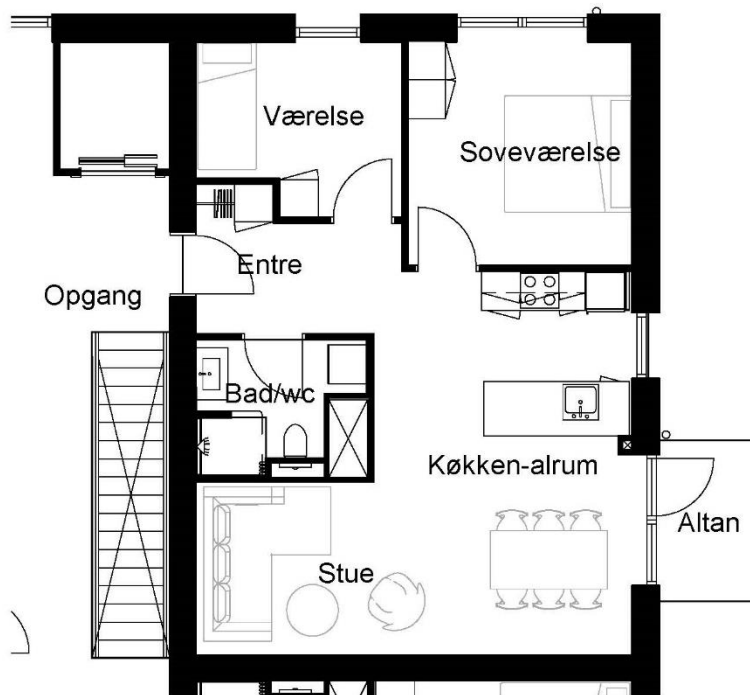

3 vær. lejlighed på 87 m²

Husleje pr. md.: 10.550 kr. + forbrug. Der opkræves 750 kr. i a'conto vand og varme.
Indskud: 3 md. i depositum og 1 md. i forudbetalt leje.

Billeder er illustrationstegninger.

Tegninger og arealer er vejledende og uden ansvar (der tages forbehold for fejl og ændringer).

Alle oplyste arealer er angivet som afrundede foreløbige.

STUEPLAN

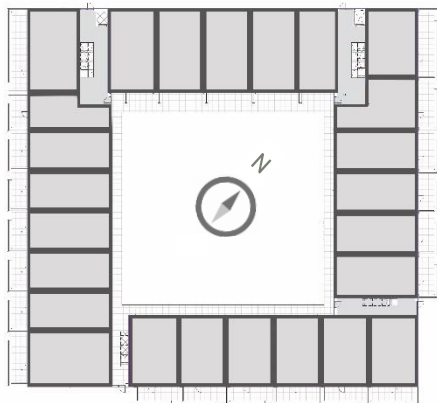

1. ETAGE

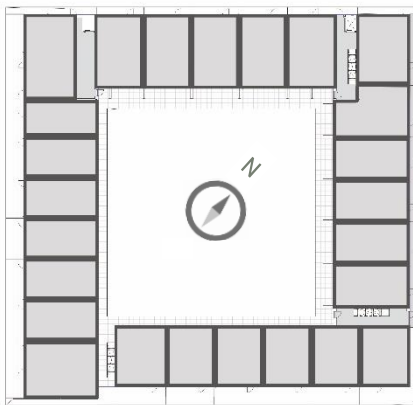

2. ETAGE

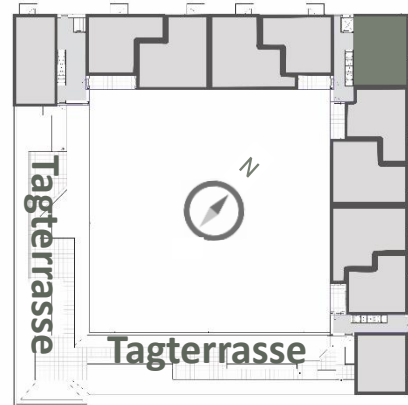

ASALUNDEN, 5200 ODENSE V

FYNS FØRSTE SVANEMÆRKEDE BOLIGBYGGERI



10, 2. lejl. 2

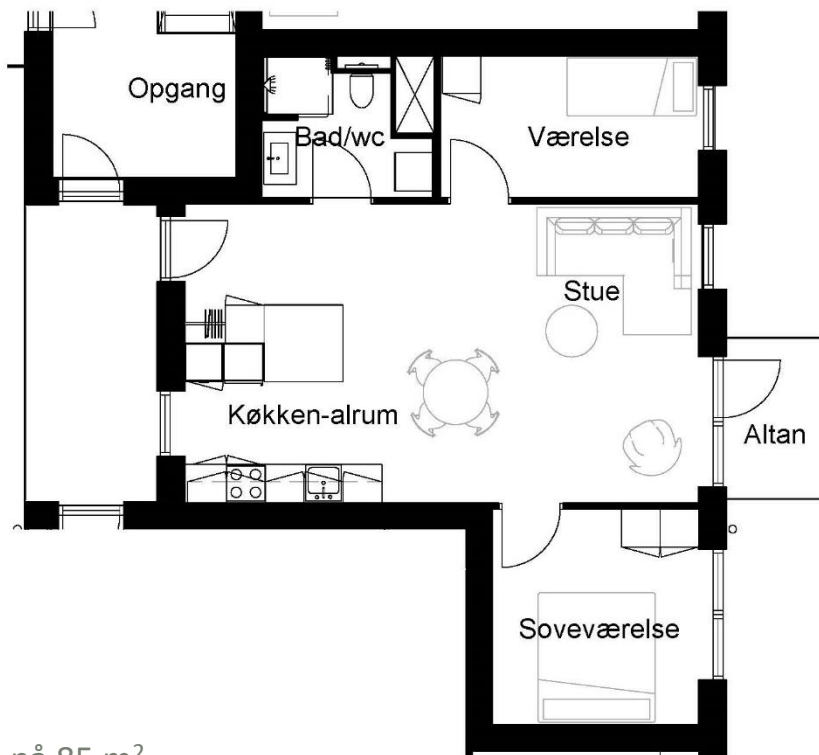

3 vær. lejlighed på 85 m²

Husleje pr. md.: 10.250 kr. + forbrug. Der opkræves 750 kr. i a'conto vand og varme.

Indskud: 3 md. i depositum og 1 md. i forudbetalt leje.

Billeder er illustrationstegninger.

Tegninger og arealer er vejledende og uden ansvar (der tages forbehold for fejl og ændringer).

Alle oplyste arealer er angivet som afrundede foreløbige.

STUEPLAN

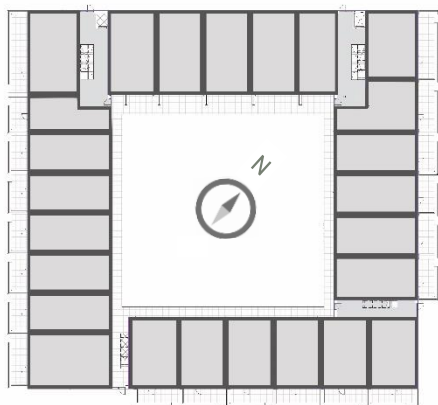

1. ETAGE

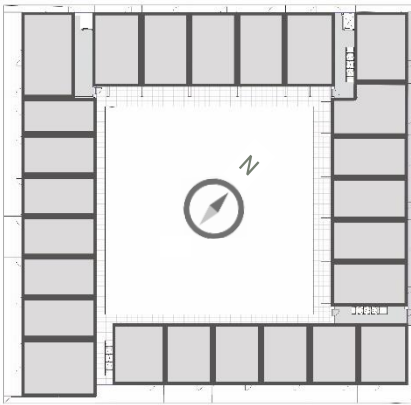

2. ETAGE

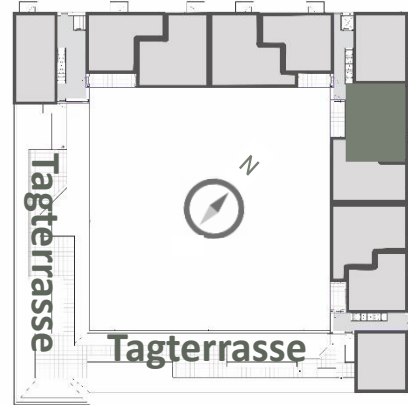

ASALUNDEN, 5200 ODENSE V

FYNS FØRSTE SVANEMÆRKEDE BOLIGBYGGERI



10, 2. lejl. 3

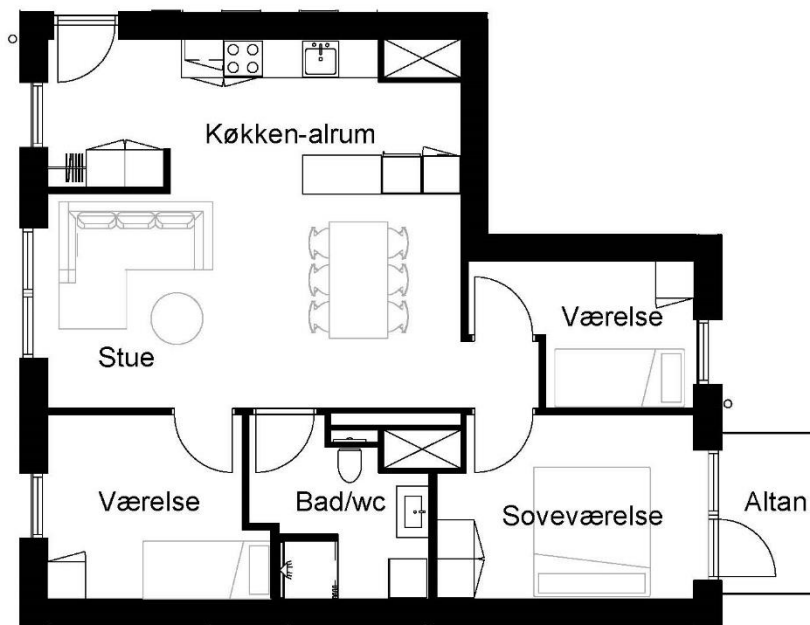

4 vær. lejlighed på 96 m²

Husleje pr. md.: 11.450 kr. + forbrug. Der opkræves 750 kr. i a'conto vand og varme.
Indskud: 3 md. i depositum og 1 md. i forudbetalt leje.

Billeder er illustrationstegninger.

Tegninger og arealer er vejledende og uden ansvar (der tages forbehold for fejl og ændringer).

Alle oplyste arealer er angivet som afrundede foreløbige.

STUEPLAN

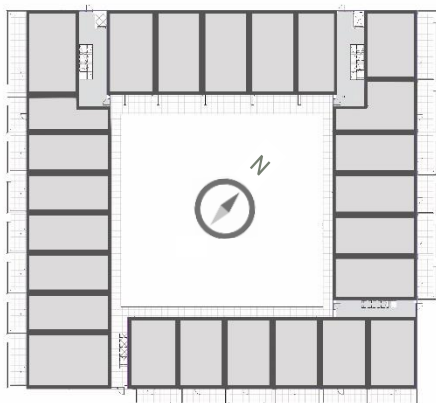

1. ETAGE

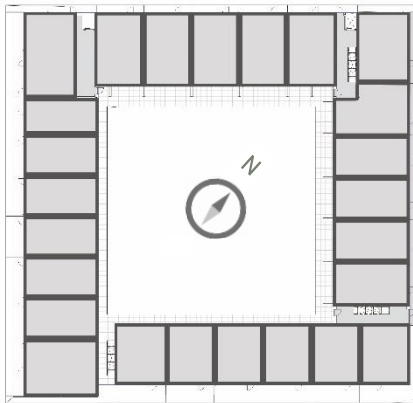

2. ETAGE

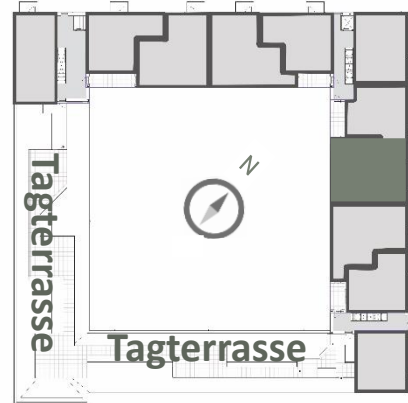

ASALUNDEN, 5200 ODENSE V

FYNS FØRSTE SVANEMÆRKEDE BOLIGBYGGERI



10, 2. lejl. 4

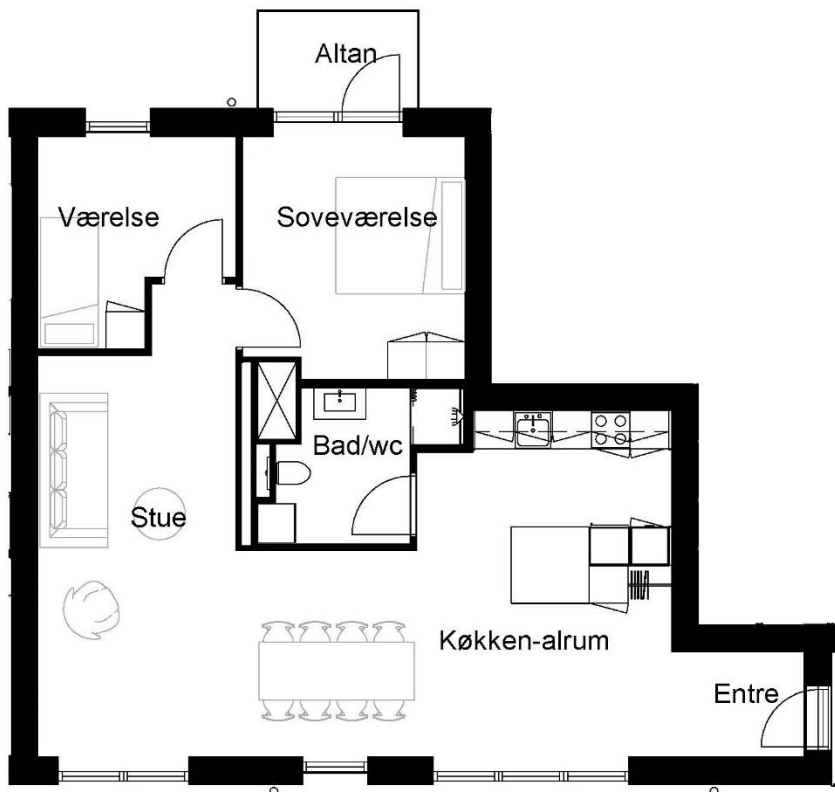

3 vær. lejlighed på 108 m²

Husleje pr. md.: 12.950 kr. + forbrug. Der opkræves 750 kr. i a'conto vand og varme.
Indskud: 3 md. i depositum og 1 md. i forudbetalt leje.

Billeder er illustrationstegninger.

Tegninger og arealer er vejledende og uden ansvar (der tages forbehold for fejl og ændringer).

Alle oplyste arealer er angivet som afrundede foreløbige.

STUEPLAN

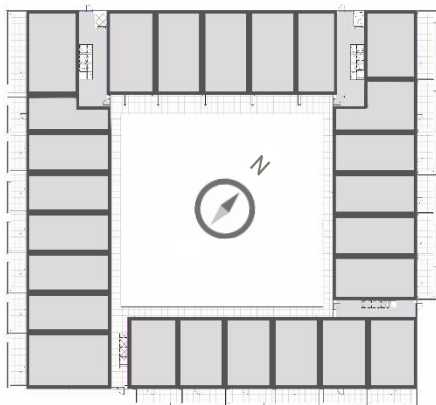

1. ETAGE

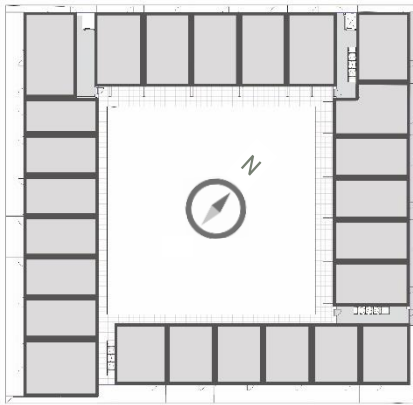

2. ETAGE

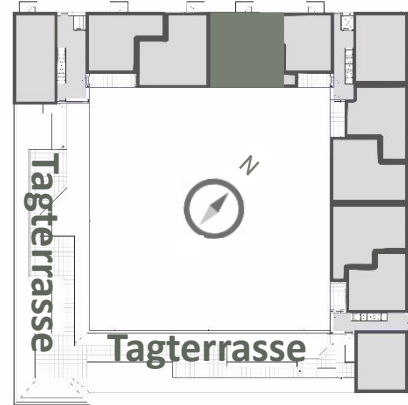

ASALUNDEN, 5200 ODENSE V

FYNS FØRSTE SVANEMÆRKEDE BOLIGBYGGERI



10, 2. lejl. 5

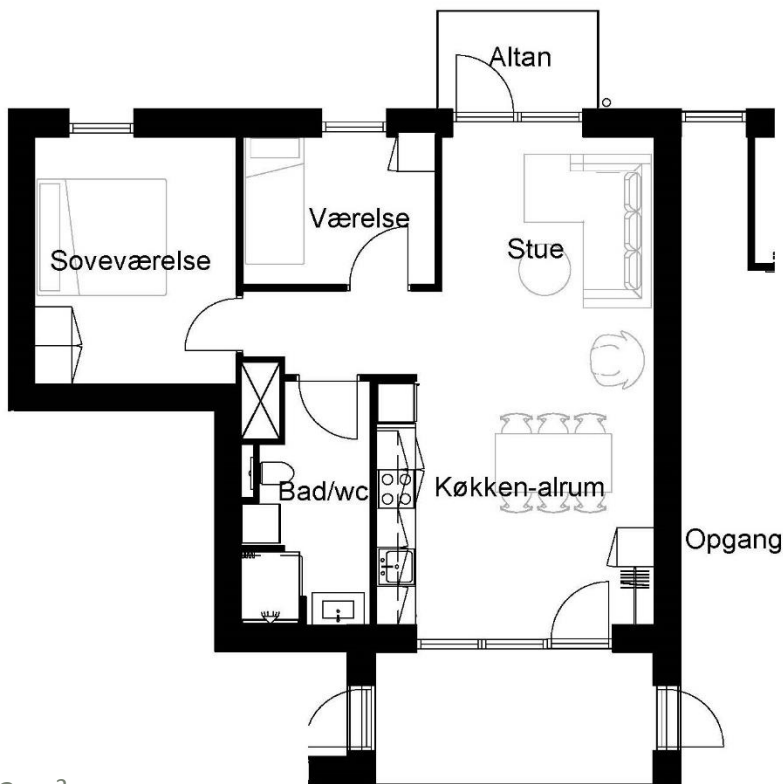

3 vær. lejlighed på 83 m²

Husleje pr. md.: 9.995 kr. + forbrug. Der opkræves 750 kr. i a'conto vand og varme.

Indskud: 3 md. i depositum og 1 md. i forudbetalt leje.

Billeder er illustrationstegninger.

Tegninger og arealer er vejledende og uden ansvar (der tages forbehold for fejl og ændringer).

Alle oplyste arealer er angivet som afrundede foreløbige.

STUEPLAN

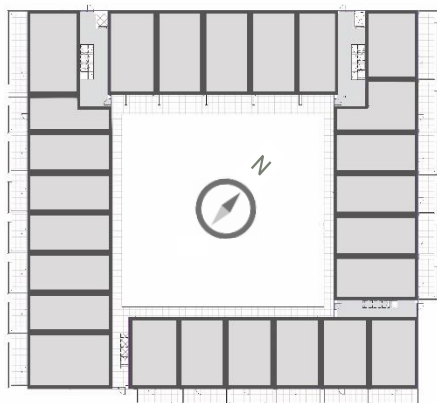

1. ETAGE

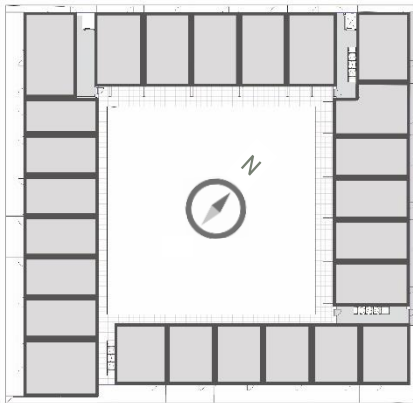

2. ETAGE

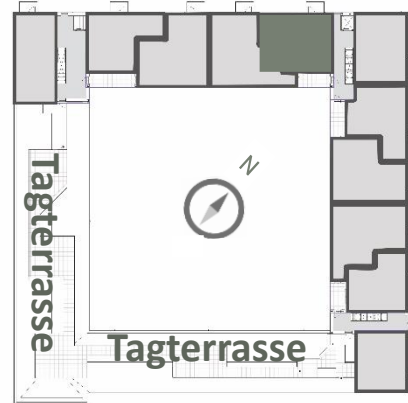

ASALUNDEN, 5200 ODENSE V

FYNS FØRSTE SVANEMÆRKEDE BOLIGBYGGERI



12, 2. lejl. 1

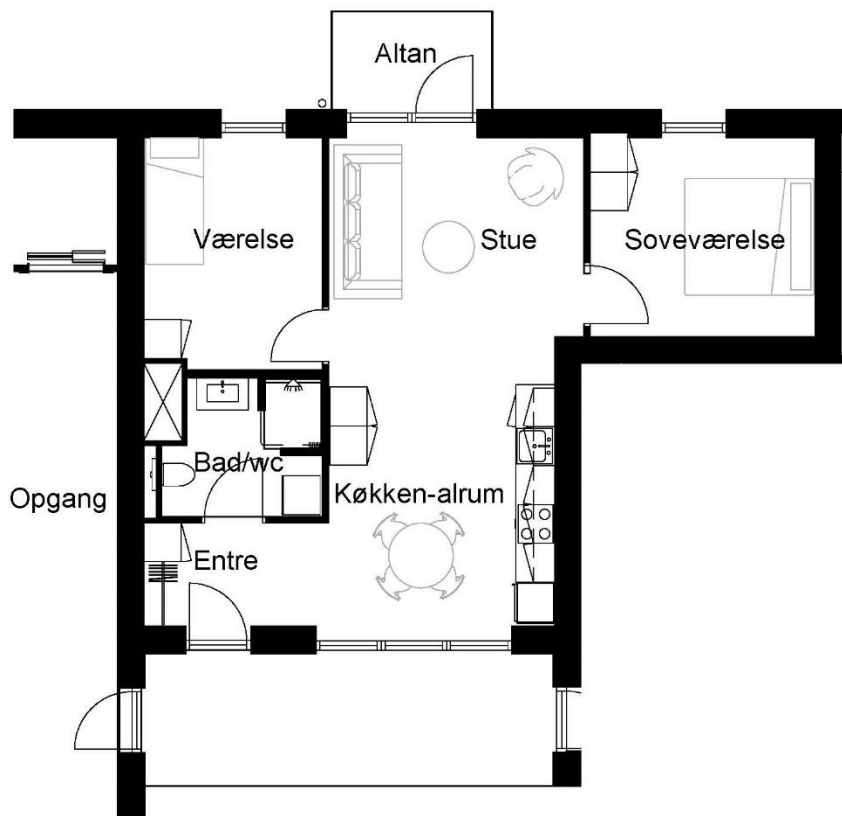

3 vær. lejlighed på 83 m²

Husleje pr. md.: 10.150 kr. + forbrug. Der opkræves 750 kr. i a'conto vand og varme.
Indskud: 3 md. i depositum og 1 md. i forudbetalt leje.

Billeder er illustrationstegninger.

Tegninger og arealer er vejledende og uden ansvar (der tages forbehold for fejl og ændringer).

Alle oplyste arealer er angivet som afrundede foreløbige.

STUEPLAN

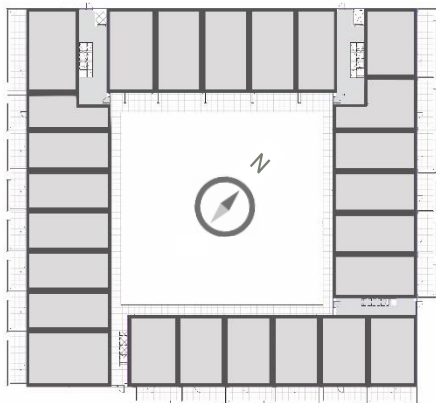

1. ETAGE

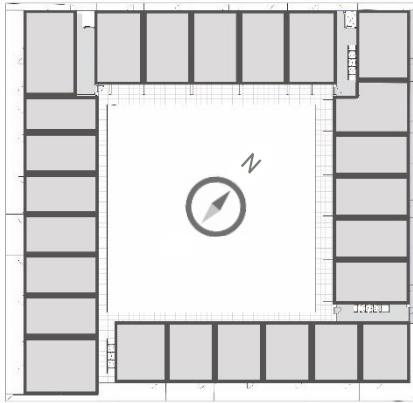

2. ETAGE

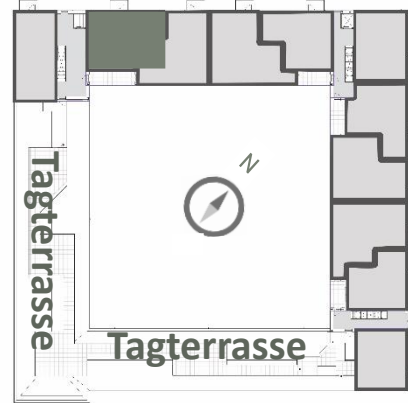

ASALUNDEN, 5200 ODENSE V

FYNS FØRSTE SVANEMÆRKEDE BOLIGBYGGERI



12, 2. lejl. 2

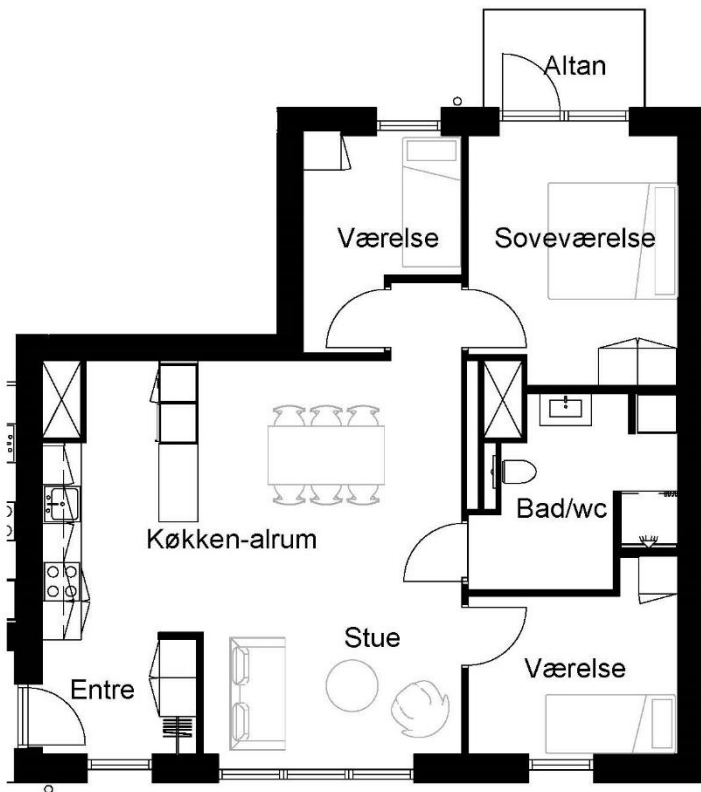

4 vær. lejlighed på 103 m²

Husleje pr. md.: 12.450 kr. + forbrug. Der opkræves 750 kr. i a'conto vand og varme.
Indskud: 3 md. i depositum og 1 md. i forudbetalt leje.

Billeder er illustrationstegninger.

Tegninger og arealer er vejledende og uden ansvar (der tages forbehold for fejl og ændringer).

Alle oplyste arealer er angivet som afrundede foreløbige.

STUEPLAN

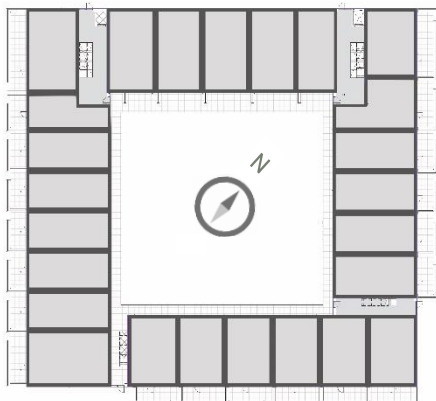

1. ETAGE

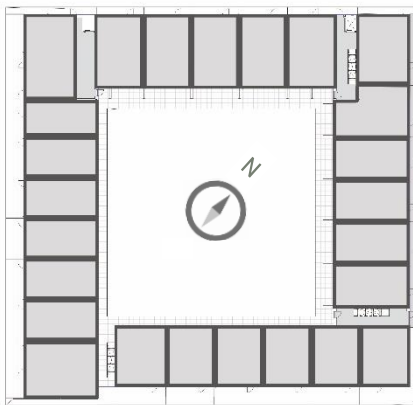

2. ETAGE

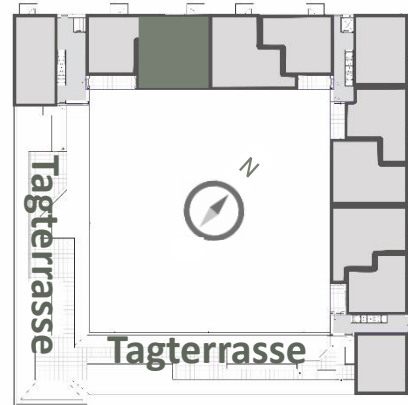

ASALUNDEN, 5200 ODENSE V

FYNS FØRSTE SVANEMÆRKEDE BOLIGBYGGERI



12, 2. lejl. 3

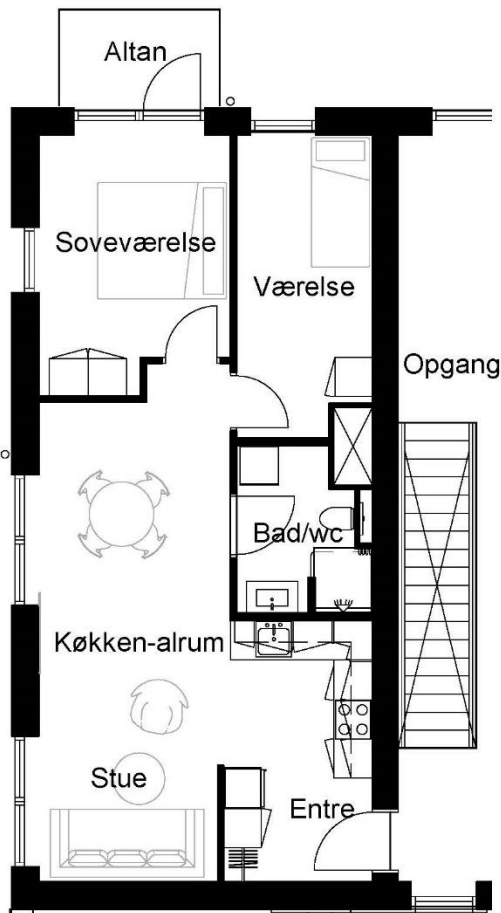

3 vær. lejlighed på 84 m²

Husleje pr. md.: 10.250 kr. + forbrug. Der opkræves 750 kr. i a'conto vand og varme.
Indskud: 3 md. i depositum og 1 md. i forudbetalt leje.

Billeder er illustrationstegninger.

Tegninger og arealer er vejledende og uden ansvar (der tages forbehold for fejl og ændringer).

Alle oplyste arealer er angivet som afrundede foreløbige.

STUEPLAN

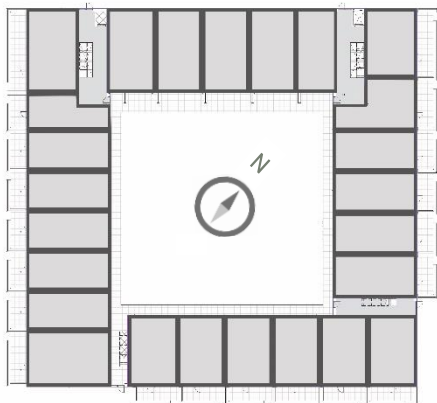

1. ETAGE

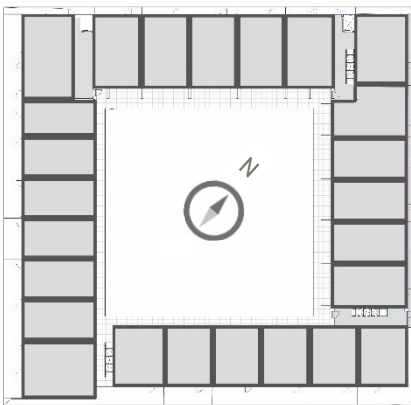

2. ETAGE

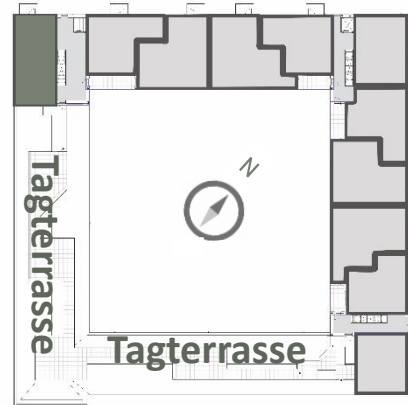

ASALUNDEN, 5200 ODENSE V

FYNS FØRSTE SVANEMÆRKEDE BOLIGBYGGERI



16, 2. lejl. 1

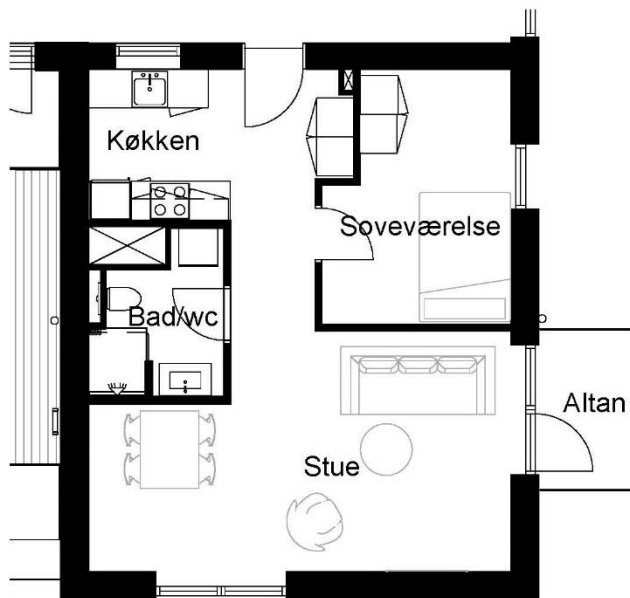

2 vær. lejlighed på 74 m²

Husleje pr. md.: 8.950 kr. + forbrug. *Der opkræves 750 kr. i a'conto vand og varme.*
Indskud: 3 md. i depositum og 1 md. i forudbetalt leje.

Billeder er illustrationstegninger.

Tegninger og arealer er vejledende og uden ansvar (der tages forbehold for fejl og ændringer).

Alle oplyste arealer er angivet som afrundede foreløbige.

STUEPLAN

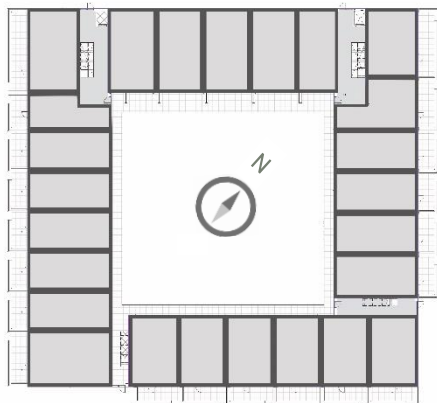

1. ETAGE

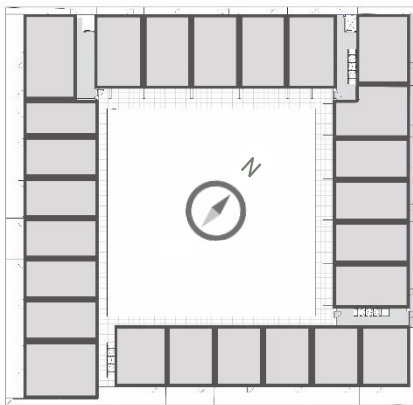

2. ETAGE

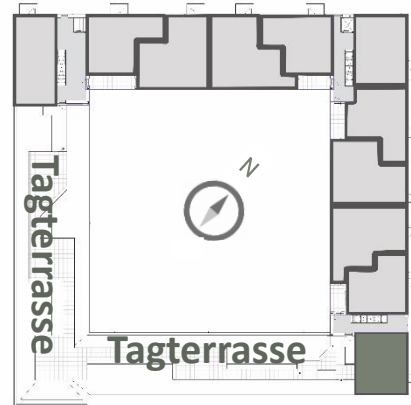

ASALUNDEN, 5200 ODENSE V

FYNS FØRSTE SVANEMÆRKEDE BOLIGBYGGERI



16, 2. lejl. 2



3 vær. lejlighed på 103 m²

Husleje pr. md.: 12.450 kr. + forbrug. Der opkræves 750 kr. i a'conto vand og varme.
Indskud: 3 md. i depositum og 1 md. i forudbetalt leje.

Billeder er illustrationstegninger.

Tegninger og arealer er vejledende og uden ansvar (der tages forbehold for fejl og ændringer).

Alle oplyste arealer er angivet som afrundede foreløbige.

STUEPLAN

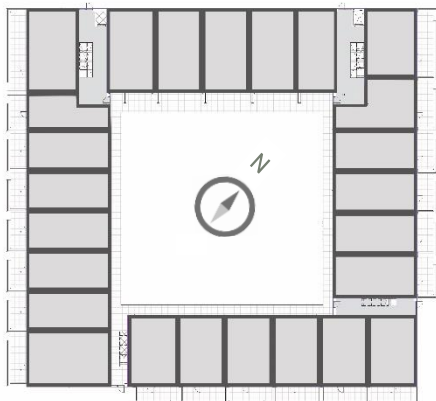

1. ETAGE

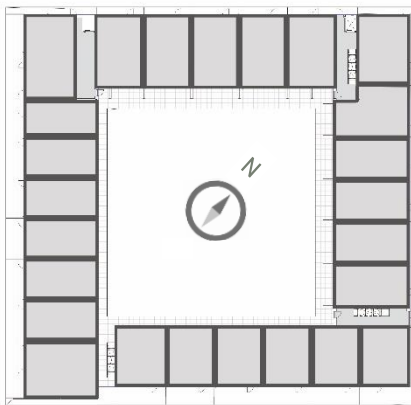

2. ETAGE

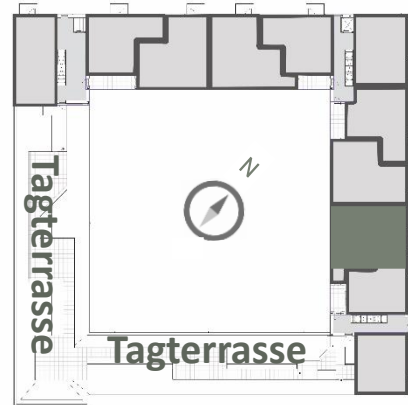

ASALUNDEN, 5200 ODENSE V

FYNS FØRSTE SVANEMÆRKEDE BOLIGBYGGERI



16, 2. lejl. 3

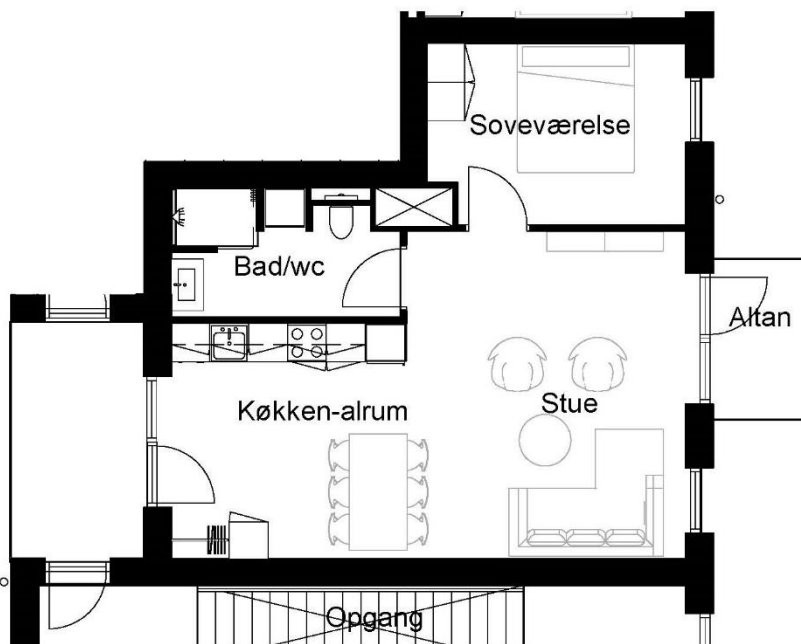

2 vær. lejlighed på 76 m²

Husleje pr. md.: 9.250 kr. + forbrug. Der opkræves 750 kr. i a'conto vand og varme.

Indskud: 3 md. i depositum og 1 md. i forudbetalt leje.

Billeder er illustrationstegninger.

Tegninger og arealer er vejledende og uden ansvar (der tages forbehold for fejl og ændringer).

Alle oplyste arealer er angivet som afrundede foreløbige.

STUEPLAN

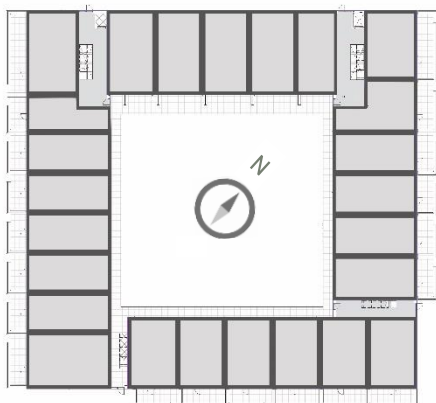

1. ETAGE

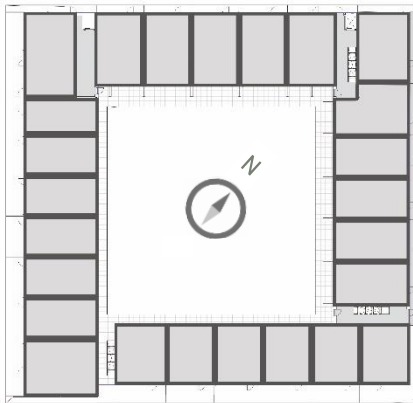

2. ETAGE

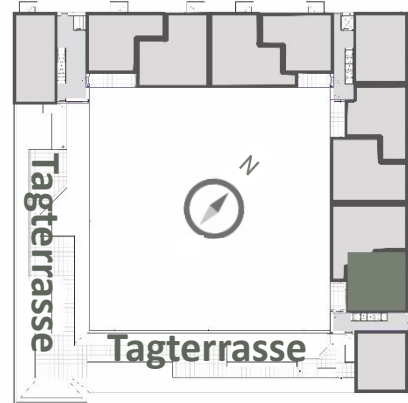



ODINS•HAVE.dk
SeniorBoFællesskab50+

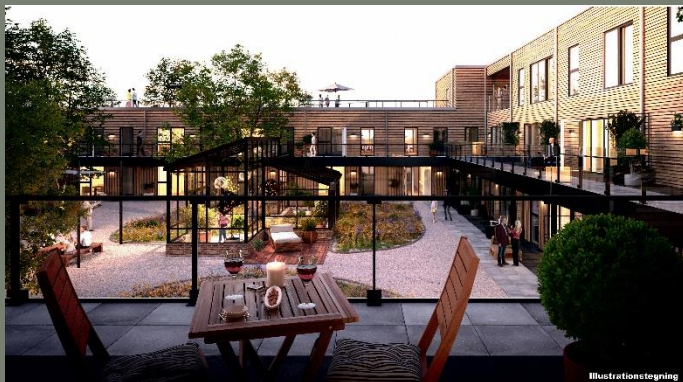

ODINS HAVE - WWW.ODINS-HAVE.DK
SVANEVEJ 10-12 - 5690 TOMMERUP - 64 76 21 64